XV Salón de Primavera de Valdepeñas

AEPE
Asociación Española de Pintores y Escultores

«Por tierras de Castilla La Mancha»

Junio 2021

Ayuntamiento de Valdepeñas

XV
Salón de Primavera de Valdepeñas

«Por tierras de Castilla La Mancha»

de la Asociación Española de Pintores y Escultores

Del 4 al 27 de junio de 2021

Centro Cultural La Confianza
Calle Real, 9, 13300 - Valdepeñas

Asociación Española de Pintores y Escultores AEPE

Ayuntamiento de Valdepeñas

Ayuntamiento de Valdepeñas

Exposición

Alcalde Presidente del
Excmo. Ayto. de Valdepeñas
Jesús Martín Rodríguez-Caro

Teniente de Alcalde de Cultura
Vanessa Irla Uriarte

Director de los Servicios Culturales
José Javier Pérez Avilés

Asociación Española de Pintores y Escultores AEPE

Certamen

Organiza
Asociación Española de
Pintores y Escultores

Jurado

Presidente
José Gabriel Astudillo López
Presidente de la AEPE

Secretaria
Mª Dolores Barreda Pérez
Secretaria General de la AEPE

Vocales
Juan Manuel López-Reina
Alicia Sánchez Carmona
Fernando de Marta y Sebastián
Itziar Zabalza Murillo

Gracias a la especial sensibilidad de la corporación municipal de la hermosa ciudad de Valdepeñas, la Asociación Española de Pintores y Escultores que me honra presidir, renueva esta cita anual que tiene como finalidad servir de incentivo y acicate a todos los amantes del arte y creadores.

Valdepeñas posee un Museo Municipal de arte contemporáneo que se ha convertido en una de las mejores colecciones de Castilla La Mancha; cuenta además, con la Fundación Gregorio Prieto, una extensa colección de obras del que fuera uno de nuestros más ilustres socios y de algunos de sus compañeros de la generación del 27; tiene también el Molino-Museo más grande del mundo, el Museo del Vino, el yacimiento arqueológico del cerro de las Cabezas, bodegas, edificios históricos y un innumerable número de atractivos entre los que sí me gustaría destacar a sus gentes.

Valdepeñas es acogedora, nos lo demuestra año tras año al abrirnos sus puertas de par en par para celebrar este Salón de Primavera, que cumple ya su edición número quince. Y aunque Valdepeñas es mundialmente conocida por sus vinos, me atrevería a asegurar que también es conocida en el exterior por su Arte y su Cultura.

Desde estas líneas nos gustaría felicitar al Ayuntamiento de Valdepeñas, que sigue apostando tan decidida y firmemente por el arte actual, y contribuir con nuestro pequeño granito de arena, a engrandecer una tierra que como ya comenté, debería contar además con la distinción de "Denominación Artística Protegida".

Como ocurriera en anteriores ediciones, hemos querido engrandecer aún más esta cita con dos galardones específicos: la Medalla de Pintura "José Moreno Carbonero" y la Medalla de Escultura "Lorenzo y Federico Coullaut Valera", socios fundadores y relevantes miembros de la Asociación Española de Pintores y Escultores, además de las Menciones de Honor que el Jurado ha estimado conveniente, de forma que vengan a significar una aportación nacional a la memoria y recuerdo de grandes artistas en tiempos actuales.

José Gabriel Astudillo López
Presidente de la Asociación Española de Pintores y Escultores

Obras premiadas

MEDALLA DE PINTURA JOSÉ MORENO CARBONERO

Ana Muñoz. Enigma. Acrílico / tabla. 70 x 100

MEDALLA DE ESCULTURA LORENZO Y FEDERICO COULLAUT VALERA

Pilar Vich. Maternidad. Talla en piedra de Calatorao. 42 x 23 x 38

MENCIÓN DE HONOR

Conchi Artero. Marina. Acrílico / lienzo. 89 x 116

MENCIÓN DE HONOR

Juan Antonio González Sáiz – Juanchi. La transparencia de Cervantes.
Maderas ensambladas. 97 x 62 x 32

MENCIÓN DE HONOR

Vicente Moya Gallego. El secreto de Aitana. Óleo / tabla. 81 x 116

MENCIÓN DE HONOR

Xisco Isern. Sin título. Escayola policromada. 40 x 29 x 17

MENCIÓN DE HONOR

Galiana. Don Quijote. Mixta / lienzo. 100 x 80

MENCIÓN DE HONOR

José Antonio de la Peña. El bocadillo. Bronce. 30 x 20 x 7

Obras seleccionadas

Adelacreative. Silly. Óleo / lienzo. 70 x 50

Aquafonía Toñi López. Los últimos músicos. Mixta / lienzo. 65 x 81

Alon. Te regalo mi sueño. Piedra caliza, papel y acero. 16 x 32 x 19

Aracely Alarcón. Girasoles y frutas. Óleo / madera. 100 x 150

Joaquín Alarcón González. Hora de Maitines.
Pastel / papel. 110 x 75

Juan Carlos Atroche. Retrato modelo masculino.
Grafito / papel. 65 x 54

Jimena Aznar Rodríguez-Pardo. Sobrevolando La Celtiberia.
Acuarela / papel. 56 x 77

Juan Luis Barud Dabrowski. Campo - Ciudad Real.
Acrílico / lienzo. 75 x 75

Joaquín Besoy. Otoño en Picos de Europa. Óleo / lienzo. 89 x 146

Carmen Bonilla. Pasión. Óleo / lienzo. 80 x 80

Irene Cantalejo. Flores del campo. Acrílico / lienzo. 100 x 120

Martina Cantero. Peregrino Jacobeo. Madera tallada. 67 x 16 x 15

Paloma Casado. Desayuno primaveral en el jardín.
Óleo / lienzo. 120 x 100

Gloria Cediel. El abrazo. Bronce. 44 x 22 x 11

P. Cortés. La Casita del Pescador - Parque del Buen Retiro.
Óleo / lienzo. 50 x 61

Maryla Dabrowska. Camino a Valdepeñas.
Mixta / cartomat. 101 x 128

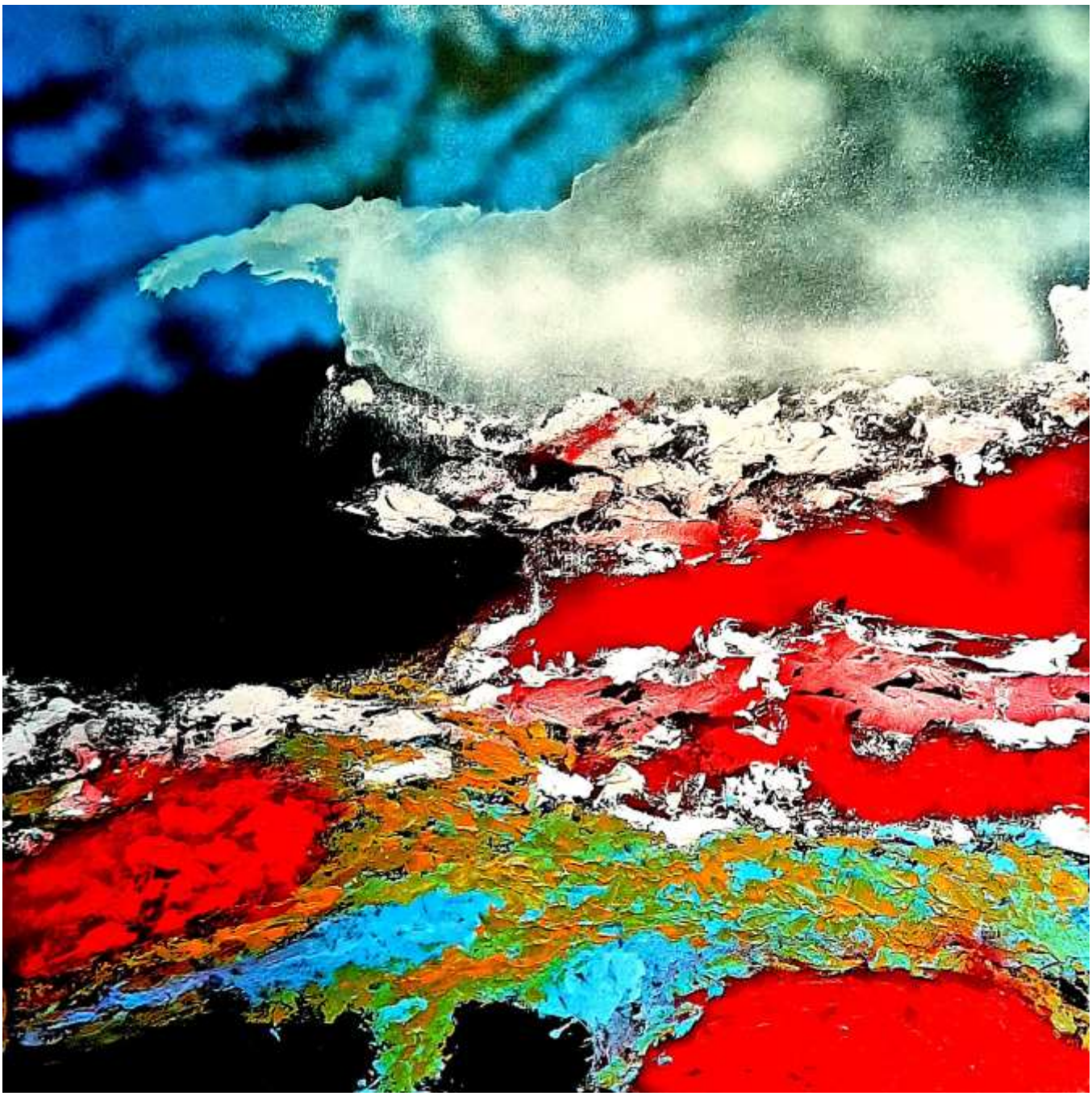

Enrique Delgado Contreras. Tormenta.
Acrílico y texturas / lienzo. 100 x 100

Magdalena España. Desde mi cocina. Acuarela / papel. 98 x 69

Carmelo Esteban. Igualdad. Hierro reciclado con pátina de óxido.
110 x 50 x 38

Rosa Mª Fernández Fernández. Calle Trinitarios.
Óleo / lienzo. 100 x 81

María de Francisco Salces. Tierras castellanas.
Acrílico / lienzo. 60 x 60

Herminda Gago. M. Martini (Serie tela 3).
Acrílico y serigrafía / tela. 73 x 60

M. García García. Cuatro estaciones. Mixta / lienzo. 92 x 73

Federico García Zamarbide. El ejército de Alifanfarón.
Óleo / lienzo. 97 x 130

Guil. A ritmo de flamenco.
Madera lacada policromada / base aluminio. 30 x 42 x 18

Ana Gutiérrez. Tranvía de Lisboa. Óleo / lienzo. 60 x 75

Teiji Ishizuka. Naturaleza íntima. Óleo / lienzo. 130 x 97

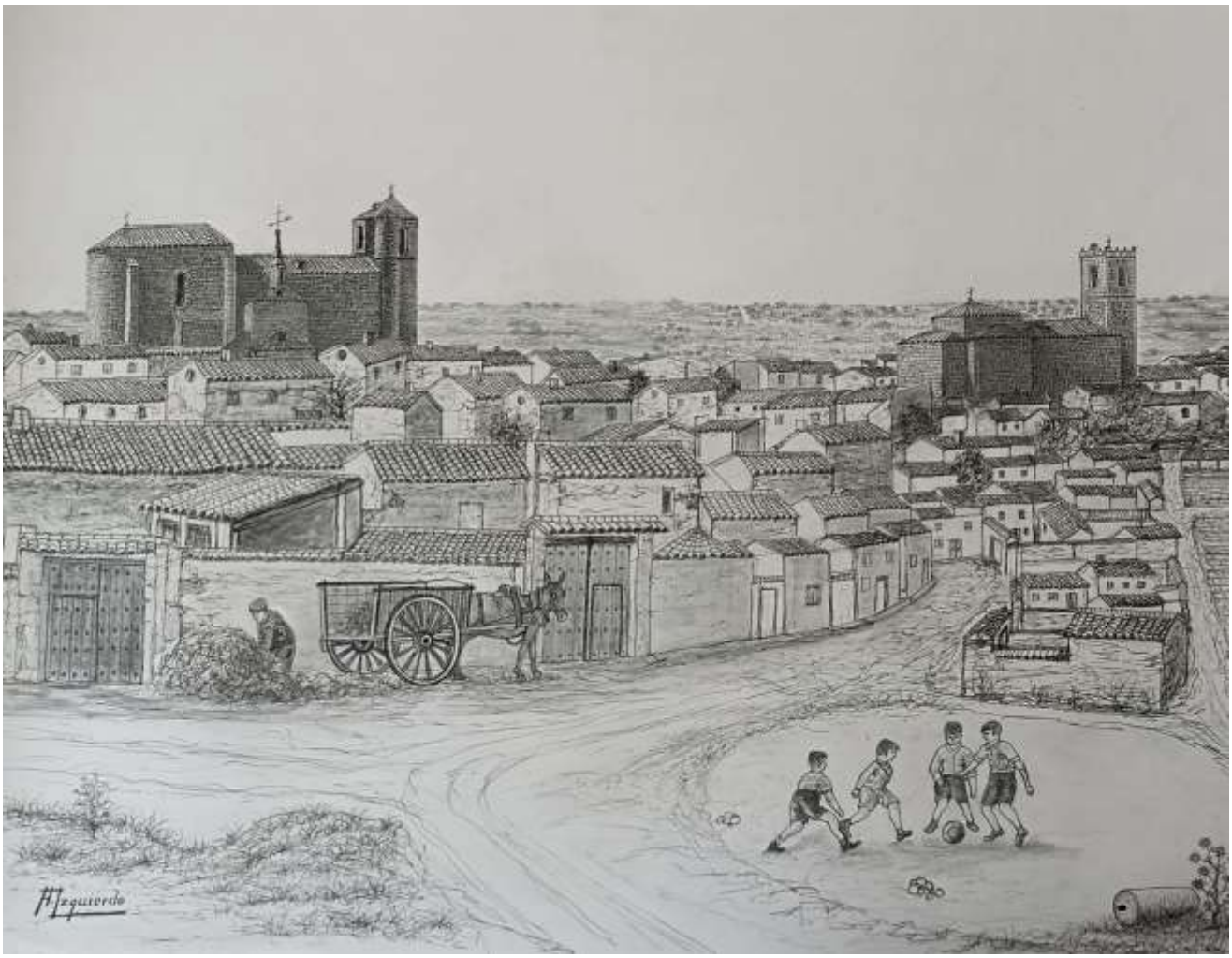

Antonio Izquierdo Ortega. La Rinconada-Los Hinojosos 1950.
Rotulador / papel. 50 x 65

Leodegario. Put the blame on name, boy.
Rotuladores / paspartú. 65 x 50

Pablo Linares Amor. Paisaje manchego. Acuarela / papel. 50 x 70

Elisabeth López. La Mancha. Acrílico / lienzo. 50 x 60

Ana Martínez. Fuego, tierra y agua. Acrílico / lienzo. 100 x 100

Loly de Mata. Mujer de paja. Pastel / papel. 100 x 70

Geanina Miler. Calma. Óleo / lienzo. 100 x 100

RosiM Moreno Moreno. Visita a New York.
Acrílico / lienzo. 80 x 80

Antonio Municio. En la bodega. Mixta / tabla. 60 x 100

Victoria Ramírez. Tierras - Castilla La Mancha.
Acrílico / lienzo. 73 x 92

Pura Ramos. Pasión por el rojo. Acrílico / lienzo y resina. 100 x 81

Fernanda Regidor. Visión desde el tendido.
Mixta / lienzo. 100 x 100

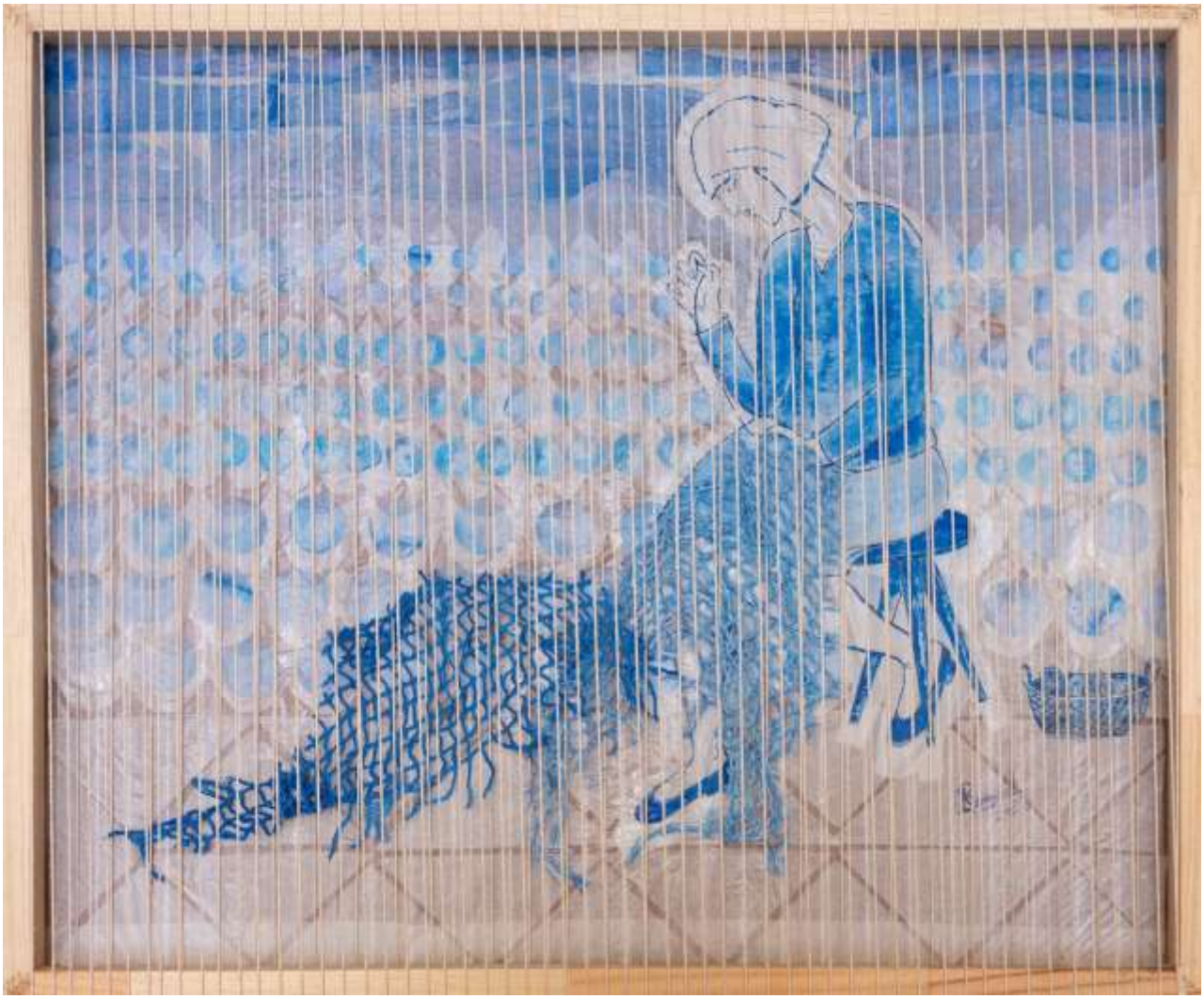

Lola Remesal. Mujer de azul, después de la pesca (Homenaje a la mujer del mar). Mixta / tabla. 65 x 78

Ana Reynolds. Castilla. Mixta / tabla. 80 x 120

Reyes Rodríguez. Riverbank. Óleo / lienzo. 60 x 120

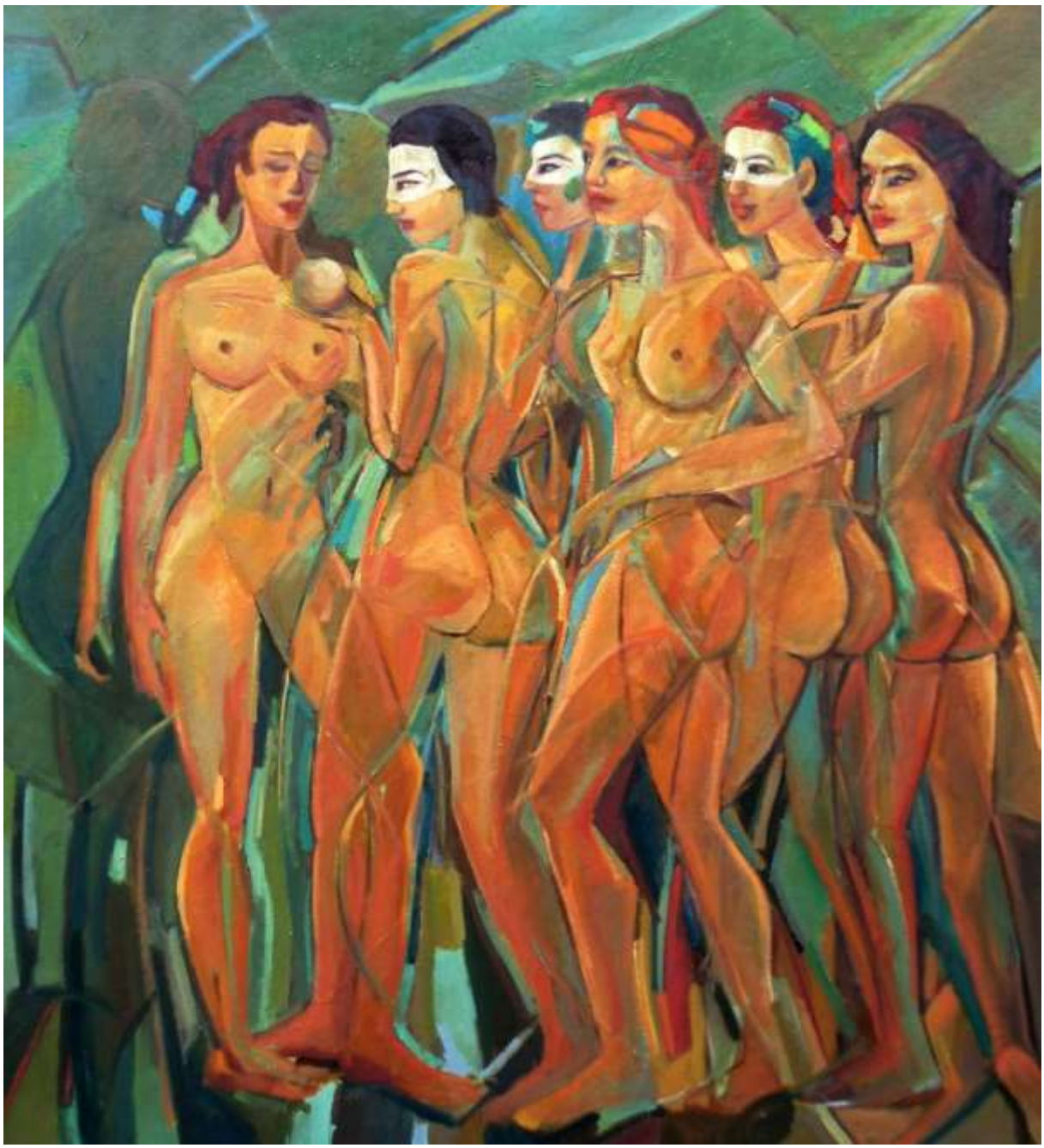

Manolo Romero. Dulce ilusión. Óleo / lienzo. 110 x 100

Chus San. Sueño en Casablanca. Óleo / lienzo. 130 x 97

Cristina Sánchez. Huecos.
Arcilla refractaria cocida a alta temp., texturada / madera. 50 x 40 x 25

Emilio Sotomayor. Toledo Monumental. Óleo / lienzo. 81 x 146

Arturo Tejero. Reflejos de New York. Óleo / lienzo. 65 x 81

Antonio Téllez de Peralta. Jardines de la Galera.
Óleo / lienzo. 90 x 70

Elisa de la Torre. [Tierras] XXVIII.
Mixta y pan de oro / lienzo. 116 x 90

José Antonio Urosa. Gloria. Óleo / tabla. 54 x 65

Pilar Vich. Pequeña Gimnasta. Talla en alabastro. 42 x 32 x 19

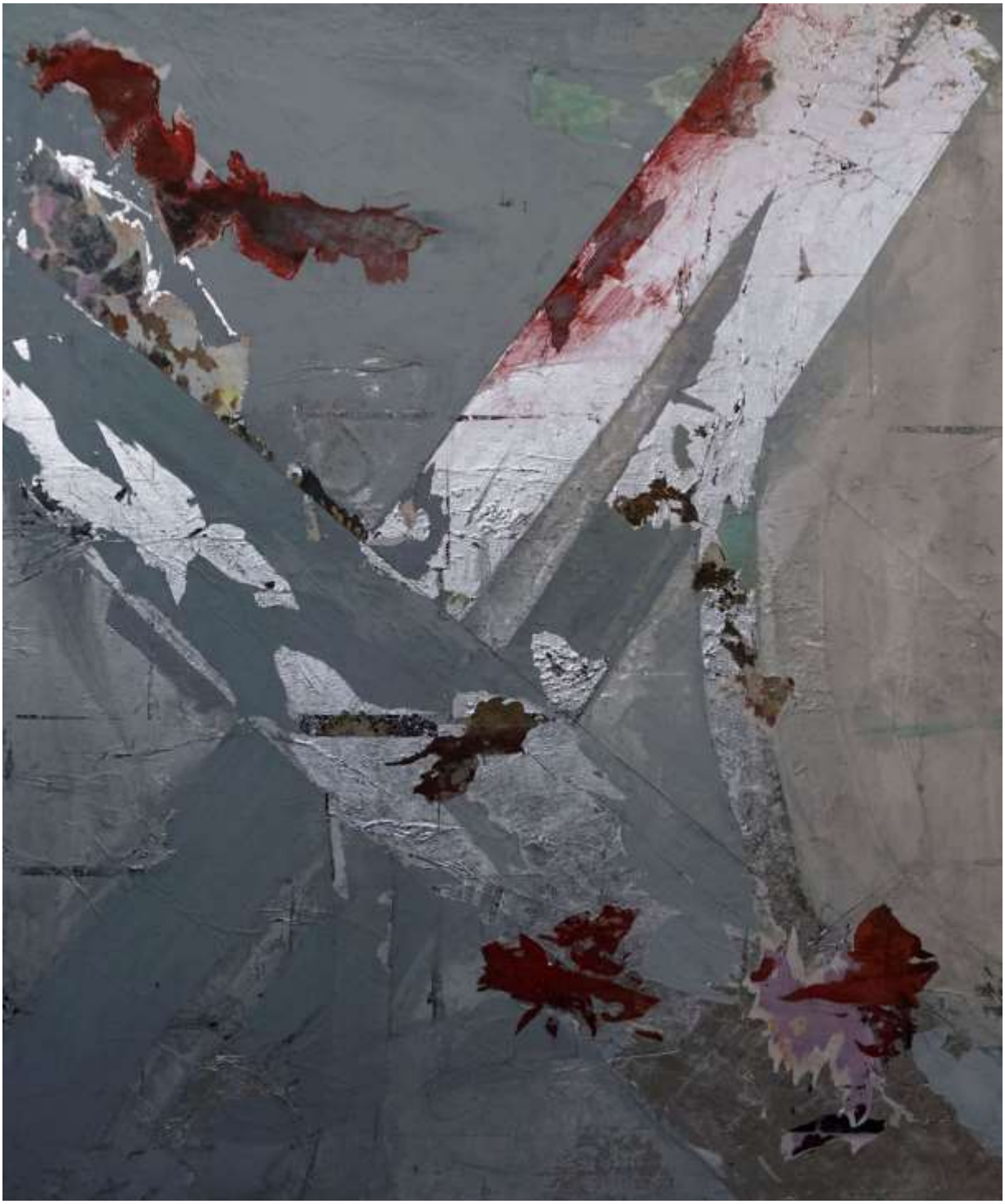

Paloma Viladomat. Décollage. Vinílico, plata y décollage / tabla. 119 x 100

XV Salón de Primavera de Valdepeñas

AEPE
Asociación Española de Pintores y Escultores

«Por tierras de Castilla La Mancha»

Junio 2021

Ayuntamiento de Valdepeñas

Joaquín Alarcón González – Aracely Alarcón Morales (Aracely Alarcón) - Concepción Artero (Conchi Artero) - Juan Carlos Atroche Medina (Juan Carlos Atroche) – Jimena Aznar Rodríguez-Pardo - Juan Luis Barud Dabrowski – Joaquín Besoy Posada (Joaquín Besoy) - Carmen Bonilla Carrasco (Carmen Bonilla) - Irene Cantalejo Martín (Irene Cantalejo) - Martina Cantero Jiménez (Martina Cantero) – Paloma Casado López (Paloma Casado) - Gloria Cediel Lafuente (Gloria Cediel) - Pilar Cortés López (P. Cortés) - Carmen Dabrowski Pernas (Maryla Dabrowska) - Enrique Delgado Contreras - Magdalena España Luque (Magdalena España) - José Carmelo Esteban Gracia (Carmelo Esteban) - Rosa Mª Fernández Fernández - María de Francisco Salces (María de Francisco SALCES) - Mª Herminda Gago Blanco (Herminda Gago) - María García García (M. García García) – Paloma García Viladomat (Paloma Viladomat) - Federico García Zamarbide - Mª Dolores González de Mata (Loly de Mata) - Juan Antonio González Sáiz (Juan Antonio González Sáiz – Juanchi) - Ana Gutiérrez Mengual (Ana Gutiérrez) - Fernando Herranz Alonso (Alon) - Francisco Isern González (Xisco Isern) - Teiji Ishizuka - Antonio Izquierdo Ortega - Mª Ángeles Lázaro Guil (Guil)- Pablo Linares Amor - Toñi López González (Aquafonía Toñi López) - Elisabeth López Sáiz (Elisabeth López) - Ana Martínez Córdoba (Ana Martínez) - Geanina Elisabeta Miler (Geanina Miler) - Rosa Moreno Moreno (RosiM Moreno Moreno) – Vicente Moya Gallego - Antonio Municio Gutiérrez (Antonio Municio) - Ana Muñoz Reyes (Ana Muñoz) - Fernando Peña Corchado (Leodegario) - José Antonio de la Peña García-Gadea (José Antonio de la Peña) - Juan Pérez Galiana (Galiana) – Victoria Ramírez Escudero (Victoria Ramírez) - Pura Ramos Calderón (Pura Ramos) - Fernanda Regidor Fernández (Fernanda Regidor) - Mª Dolores Remesal Rodríguez (Lola Remesal) - Ana Reynolds Martínez (Ana Reynolds) - Reyes Rodríguez Pérez (Reyes Rodríguez) - Manolo Romero - Mª Cristina Sánchez Estévez (Cristina Sánchez) - Mª Jesús Sánchez Gómez (Chus San) - Emilio Sotomayor Rodríguez (Emilio Sotomayor) - Arturo Tejero Esteban (Arturo Tejero) - Antonio Téllez de Peralta - Elisa de la Torre Llorente (Elisa de la Torre) - Adela Trifán (Adelacreative) - José Antonio Urosa Moujadami (José Antonio Urosa) - Pilar Vich Pérez (Pilar Vich)

AEPE Tu casa... nuestra casa

ASOCIACION ESPAÑOLA PINTORES Y ESCULTORES

111 años de pasión por el arte

AEPE

Asociación Española de Pintores y Escultores

Desde 1910... haciendo cultura

111 años de pasión por el arte

www.apintoresyescultores.es

@AEPEMadrid

Calle Infantas, 30, 28004 Madrid
Teléfonos: 915 22 49 61 y 630 508 189
administracion@apintoresyescultores.es
www.apintoresyescultores.es
www.gacetadebellasartes.es
www.salondeotoño.es

Asociación Española de Pintores y Escultores AEPE