



OBRA PREMIADA MAREA BAJA *Técnica mixta*

NARRATIVAS CON SENTIMIENTOS

Del 6 al 26 de mayo



Asociación Española de Pintores y Escultores

AEPE

ANA WESTLEY

PREMIO CIUDAD
DE GETAFE
SALÓN DE OTOÑO
DE LA AEPE 2019

Awestley.com



GETAFE | CULTURA
AYUNTAMIENTO

Ana Westley, Premio Ciudad de Getafe (Salón de Otoño de la AEPE, 2019) por "Marea baja", expone una selección de sus obras más representativas que reflejan momentos de tensión, serenidad y ternura. "Encrucijada", realismo moderno, e "Insomnia", abstracto, fueron catalogadas en el Salón de Otoño, 2018 y 2020, respectivamente.

Su obra expresa narrativas, algunas perturbadoras y otras llenas de sentimientos felices y pensamientos provocadores. Fusiona lo figurativo con lo abstracto, lo tranquilizador con lo inquietante.

Su pintura no es ajena a su experiencia como periodista durante décadas. El periodismo debe separar hechos de opiniones. El arte, no. Su vocación artística le permite ahora interpretar la realidad y embellecerla o ensombrecerla con una riquísima fantasía creadora.

Tras una vida intensa de corresponsal en The Wall Street Journal, The New York Times y otros medios internacionales, ahora escribe con pinceles.



AYUDA Óleo sobre lienzo

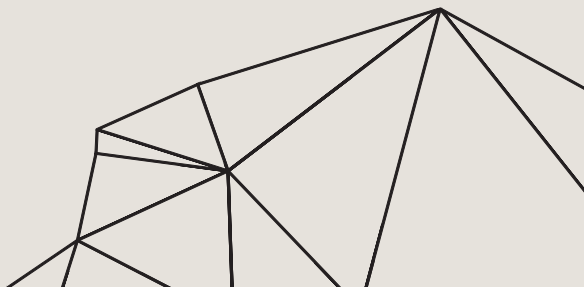



MAR DE PLÁSTICO Óleo sobre madera



MISTERIO EN EL PUERTO Óleo y acrílico sobre lienzo



ENCrucIJADA *Técnica mixta (óleo, acrílico y marmolina sobre lienzo)*
Seleccionado para la Expo Salón de Otoño 2018

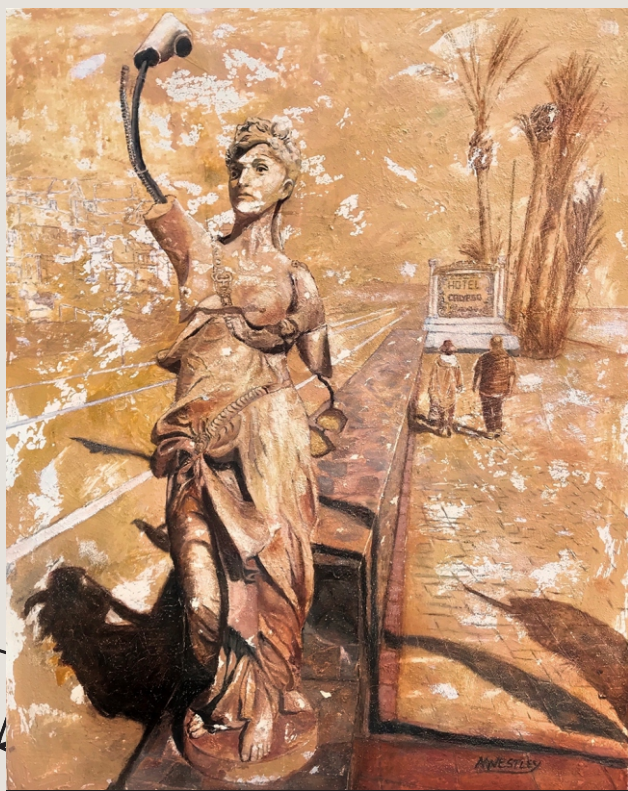

¡ADELANTE! *Técnica mixta (óleo, acrílico y marmolina)*

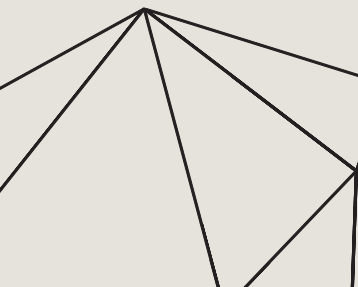



GAVIOTAS Óleo y acrílico sobre lienzo



INSOMNIA Técnica mixta (óleo, acrílico y marmolina sobre lienzo)

Seleccionado para la Expo Salón de Otoño 2020



PANDEMIA Óleo sobre lienzo

Awestley.com

NARRATIVAS
CON SENTIMIENTOS

ANA WESTLEY

PREMIO CIUDAD DE GETAFE
SALÓN DE OTOÑO DE LA AEPE 2019

HORARIOS

De lunes a viernes
de 10:00 a 14:00 y de
17:00 a 20:30 horas

*ENTRADA LIBRE
HASTA COMPLETAR AFORO*



ES DE TODOS
ES DE TODAS



SALA
**LORENZO
VAQUERO**

DE LA FÁBRICA DE HARINAS

Calle Ramón y Cajal, 22