Sala de Exposiciones de la Asociación Española de Pintores y Escultores

Asociación Española de Pintores y Escultores AEPE

Ana Martínez Córdoba

Juegos de color y agua

AEPE

xposiciones

Asociación Española de Pintores y Escultores AEPE

El Presidente
de la Asociación Española de Pintores y Escultores
D. José Gabriel Astudillo López
se complace en invitarle al acto de inauguración de la exposición
"Juegos de color y agua"
de **Ana Martínez Córdoba**,
en la Sala de Exposiciones de la AEPE

Martes 2 de junio de 2015
19 h.

Sede de la AEPE
C/ Infantas, 30. 2º drcha.

Al finalizar el acto se servirá una copa de vino español

"Juegos de color y agua"

Mi pasión por el Arte viene de mis lejanos años de estudiante de Turismo. Más tarde mi formación como Grafólogo me permitió conocer que si la escritura es un test de personalidad, también lo es la pintura, porque ambas reflejan la auténtica personalidad del autor: qué pintamos, qué colores utilizamos más, cómo pintamos, por qué pintamos?

Soy pintora autodidacta. Desde mi primer viaje a la Ibiza de los años 70 mi mundo se llenó del color y la luz del Mediterráneo y empecé a pintar un mundo naïf de espacios abiertos llenos de magia, frescura y alegría de vivir. Los años van pasando, la forma de sentir va cambiando y la necesidad de expresión se hace diferente. Decidí conocer las vidas de aquellos pintores que me hacían pararme y emocionarme ante sus obras e intentar comprender qué habían sentido al pintarlas. Mi percepción del Arte cambió del simple hecho de "mirar" al de "sentir".

De la mano de Jorge Pedraza conocí el mundo de las Vanguardias, Nuria Ruiz-Vernacci me enseñó el lenguaje del dibujo, la composición, las luces, las sombras y el manejo del color y Marta Pérez Ibáñez y Tomás Paredes me introdujeron en el fascinante mundo del Mercado del Arte.

¿Qué es para mí pintar? Hoy es difícil pintar para vivir pero yo necesito vivir para mi pintar. Esa es mi fuerza. Deslizarme libremente al ritmo de la música dejándome llevar solo por mis sentimientos, jugando con los colores y el agua. Así es y así necesito que sea.

Ana Martínez

A todos los mares
Acuarela / papel
72 x 92

Alfa y Omega
Acrílico / lienzo
120 x 81

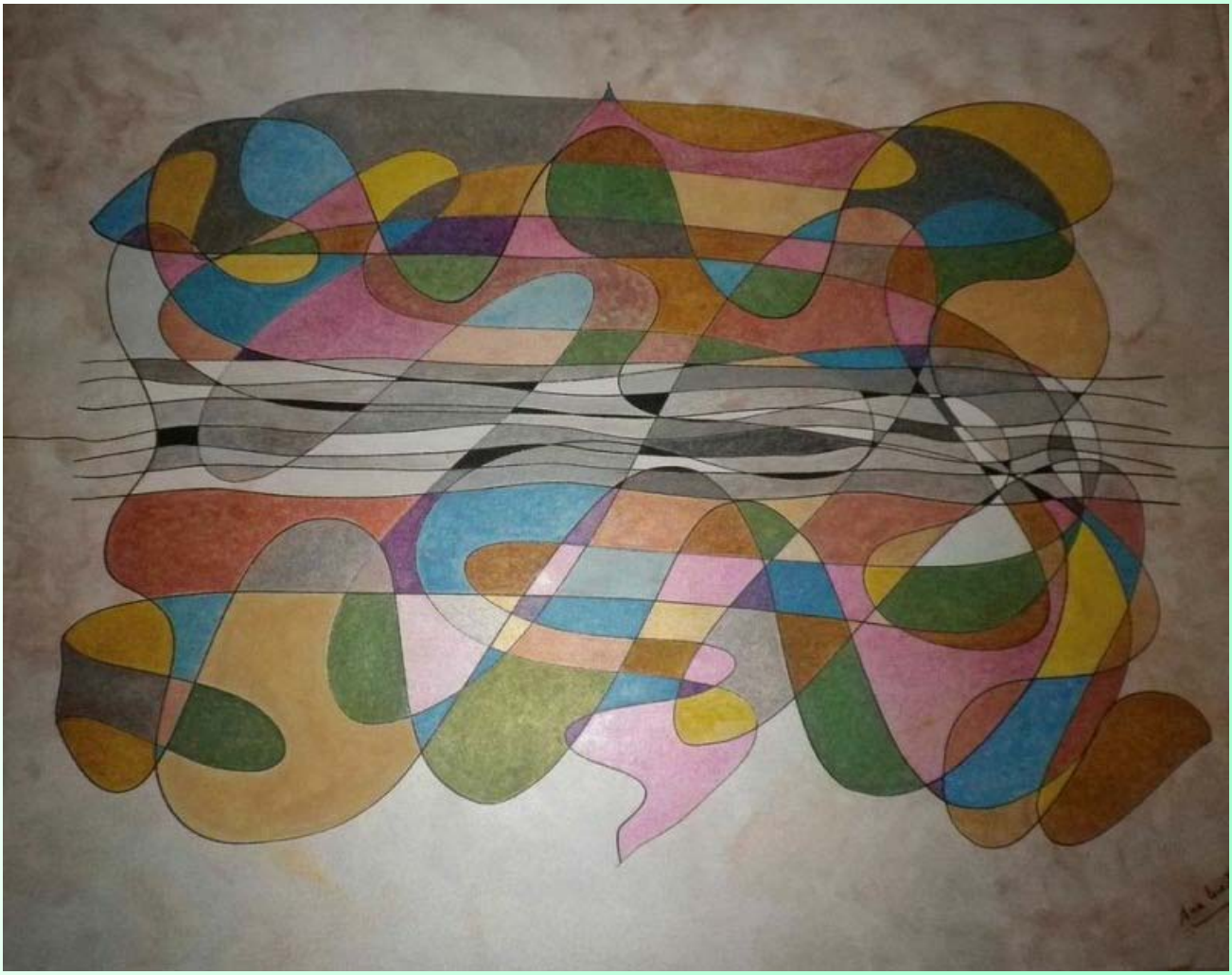

Alzheimer
Acrílico /lienzo
116 x 96

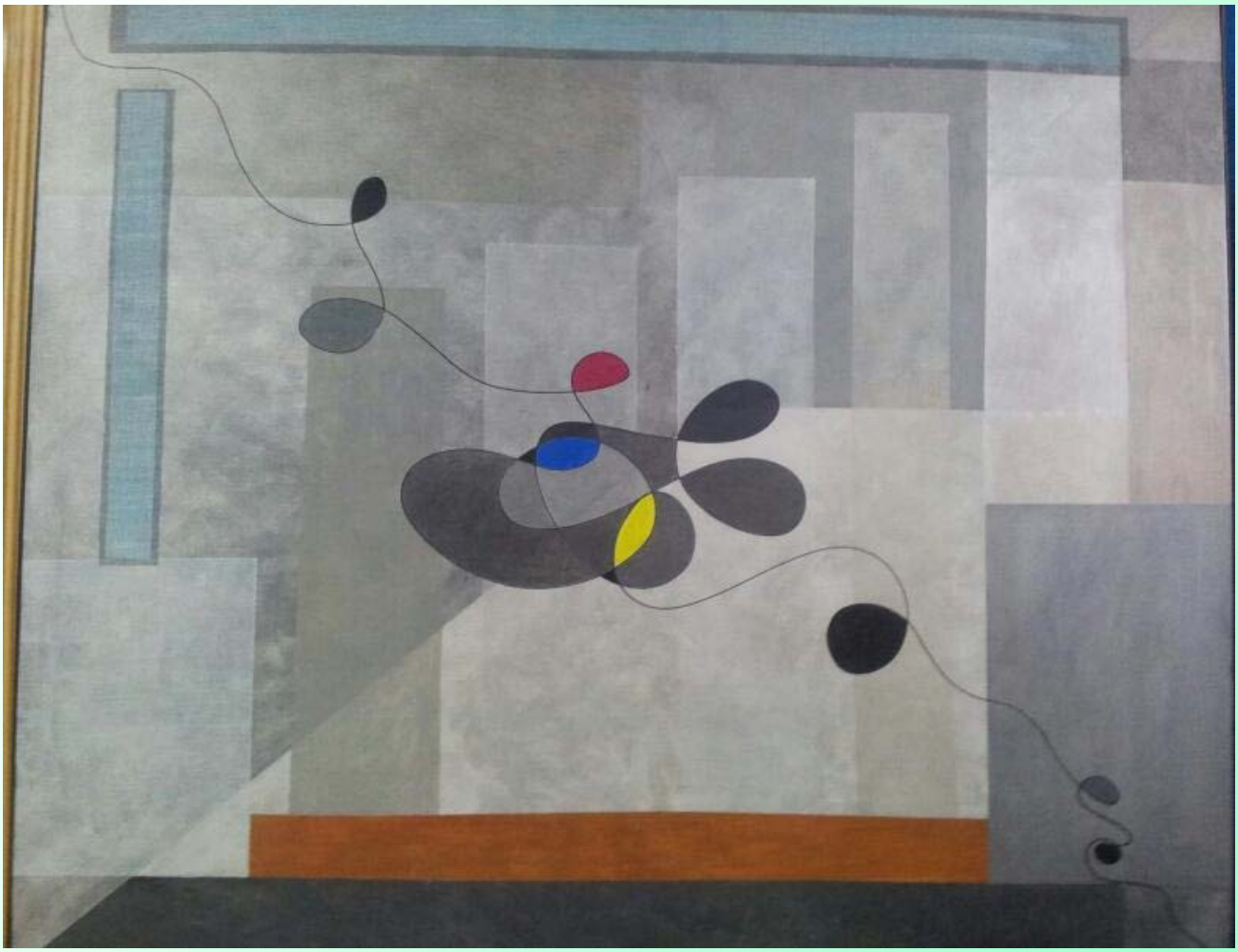

Color en un mundo gris
Acrílico /lienzo
116 x 100

Hojas
Acrílico /lienzo
81 x 60

Homenaje a El Greco.
Abstracción geométrica de
la Oración en el Huerto
Acrílico /lienzo
60 x 81

Luces y sombras
Acrílico /lienzo
106 x 70

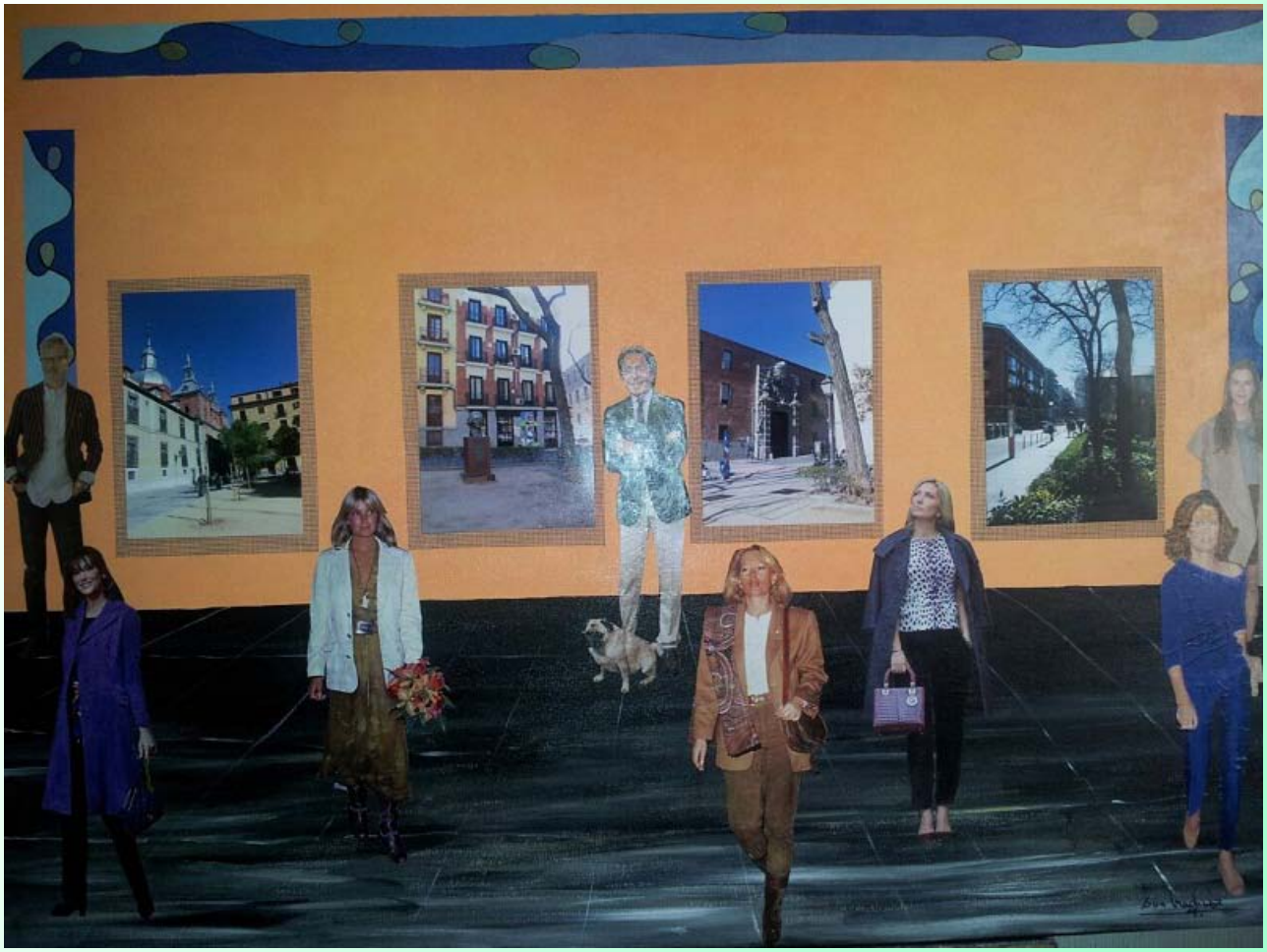

Mi barrio
Mixta /lienzo
100 x 73

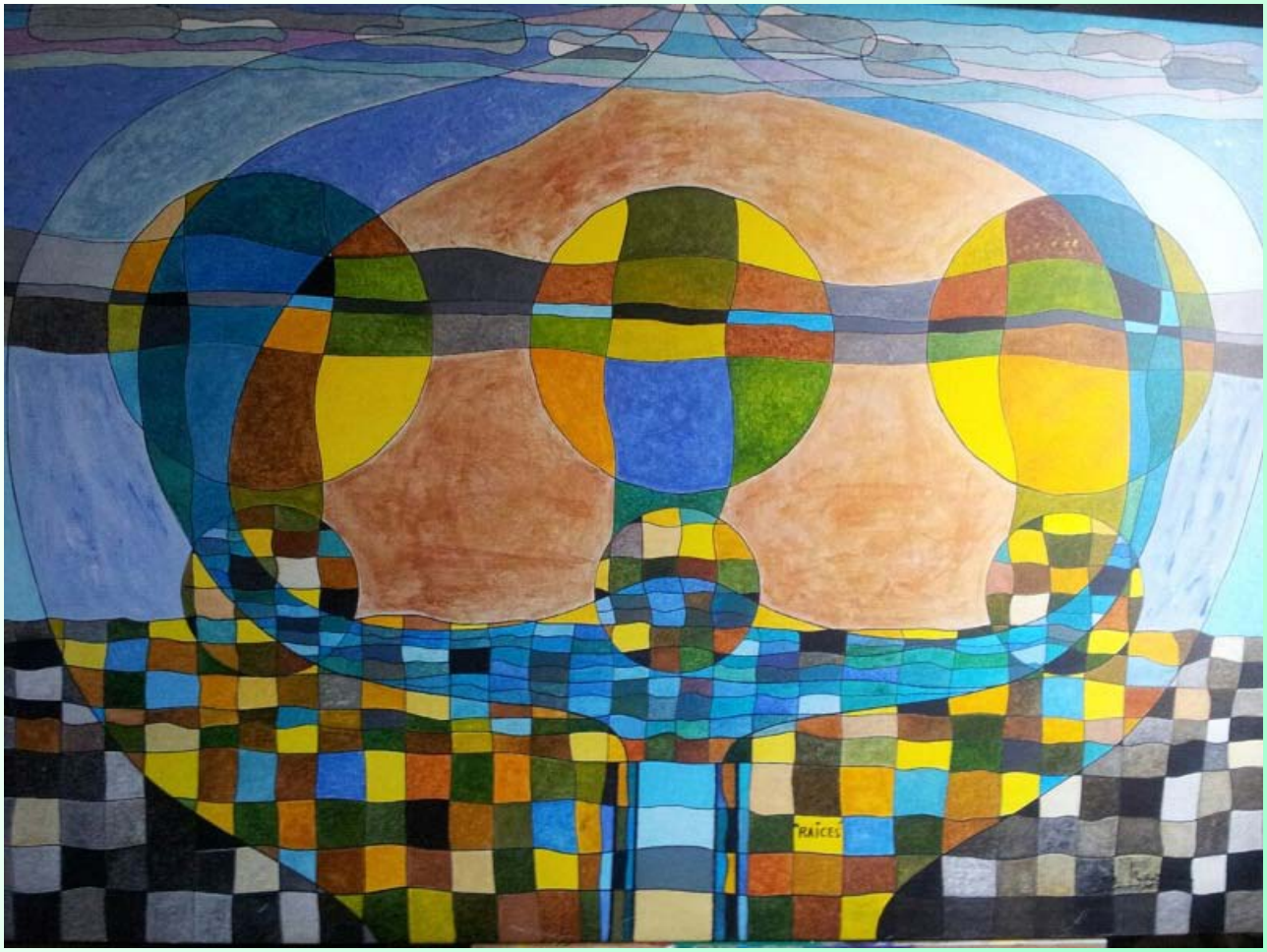

Raíces
Acrílico /lienzo
116 x 81

Serie pequeños placeres
Mixta /lienzo
60 x 40

Volando sobre lo imposible
Mixta /lienzo
60 x 50

Solicitudes a través de nuestra página web www.apintoresyescultores.es
o bien llamando a los teléfonos de secretaría: 91 522 49 61 y 630 508 189.

Por riguroso orden de inscripción, y cumpliendo unos requisitos mínimos de calidad y estética que encontraréis publicados en nuestra web y os facilitarán en secretaría.

Asociación Española de Pintores y Escultores

AEPE

SALA DE EXPOSICIONES DE LA AEPE

La AEPE cuenta con una sala para realizar exposiciones y todo tipo de eventos especiales; una sala pensada para artistas como tú.

Si estás interesado en contar con el respaldo de nuestra institución, no dudes en contactar con nosotros.

AEPE

Asociación Española de Pintores y Escultores