AEPE Sala EDUARDO CHICHARRO xposiciones

Asociación Española de Pintores y Escultores

Araceli M. Aparicio

Mi última inspiración

AEPE

Sala EDUARDO CHICHARRO

xposiciones

AEPE Sala EDUARDO CHICHARRO xposiciones

El Presidente
de la Asociación Española de Pintores y Escultores
D. José Gabriel Astudillo López
se complace en invitarle a la inauguración de la exposición
"Mi última inspiración",
de **Araceli M. Aparicio**

Martes 3 de mayo de 2016, 19 h.

C/ Infantas, 30. 2º drcha.

Al finalizar el acto se servirá una copa de vino español

"MI ÚLTIMA INSPIRACIÓN"

El pintor necesita mirar alrededor de si, en la profundidad de la historia del arte y en su propio interior, para recrear aquello que considere más válido estéticamente, el arte es una cadena , cuyos grilletes se van añadiendo unos a otros, desde la pintura rupestre hasta hoy, de forma que es imposible no deber algo a alguien. Unos indagarán en el arte precolombino, otros en el africano, y así sucesivamente.

Por ello, es perfectamente entendible el trabajo de Araceli M. Aparicio, una pintora decidida, vital, con fuerza, cuyo ánimo le viene de lejos, de su pasión por pintar, por estudiar nuevas técnicas y por tener como todos los pintores su estilo propio. Nacer artista se ha dicho siempre que es un privilegio y yo como amigo personal siempre se lo he subrayado y dicho, pero al mismo tiempo es la aceptación de la soledad, la de la pintora en este caso, delante de un lienzo u otro material que espera la "iluminación" y, la complejidad de los futuros contempladores de la obra ya ejecutada.

Esta vallisoletana de nacimiento pero residente en Madrid toda su vida, ha contado con una excelente formación académica cargo de Nieves Solana, Rosa Lluva, Felipe Vallejo, Eloisa Gil Peña y sobre todo del estudio de Eduardo Peña. Ella dibuja, pinta al óleo, hace acuarela, xilografía, aguafuertes, mujer a la que le apasiona pintar y crear.

Por todo lo anterior descrito y esperando disfruten de esta exposición, la cual recomiendo a todos los interesados en el arte.

Juan Carlos Román Río

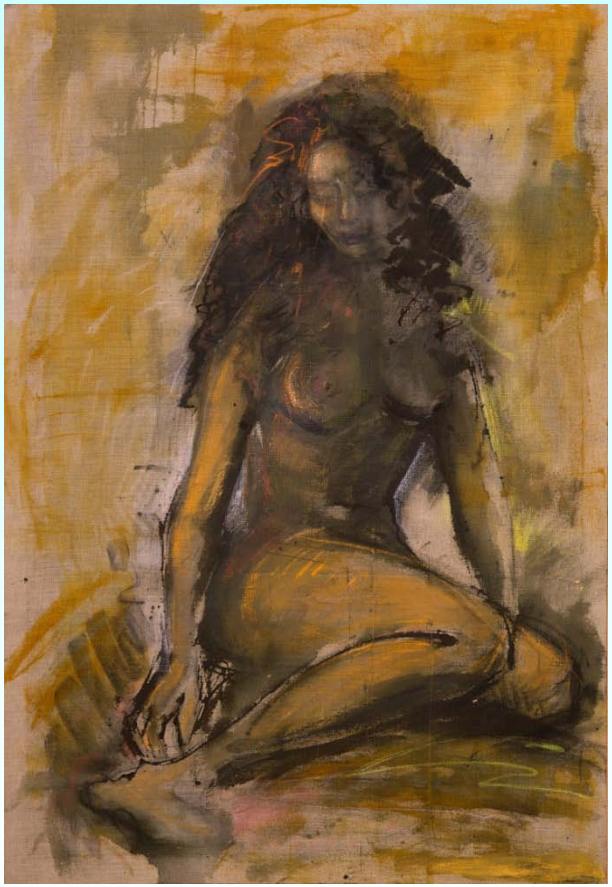

AEPE Sala EDUARDO CHICHARRO xposiciones

Al natural

Mixta/lienzo

132 x 92

AEPE Sala EDUARDO CHICHARRO xposiciones

Buquet con lilas

Óleo/lienzo

102 x 72

AEPE Sala EDUARDO CHICHARRO xposiciones

Con torería

Pastel y carbón/papel

100 x 70

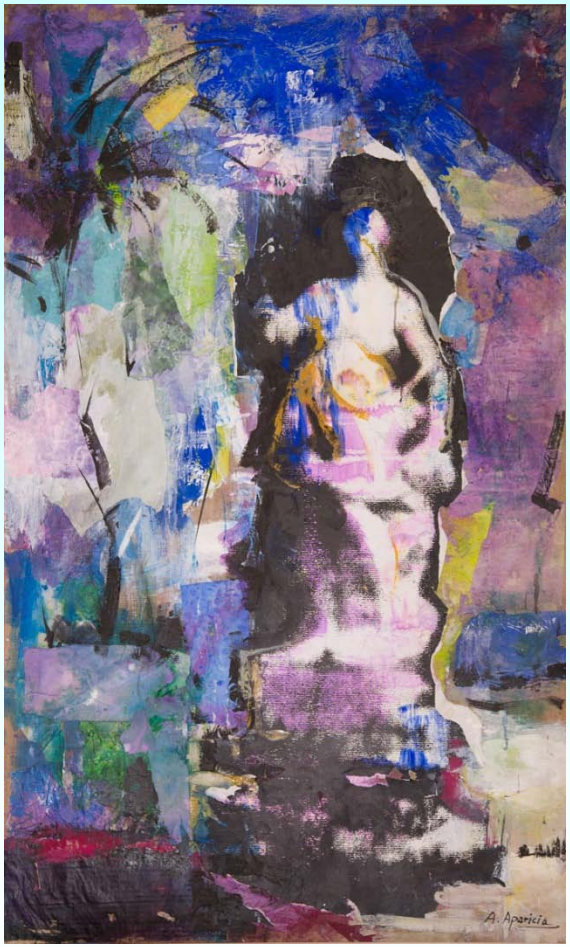

AEPE Sala EDUARDO CHICHARRO xposiciones

Dama en el Retiro

Mixta/lienzo

130 x 70

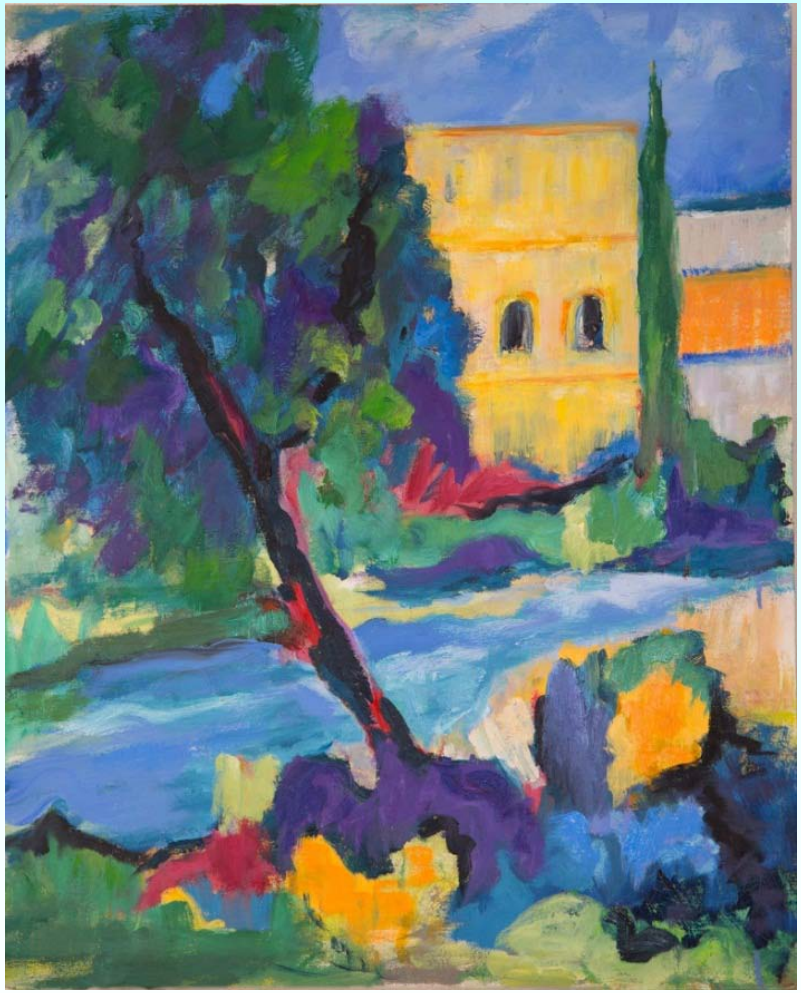

AEPE Sala EDUARDO CHICHARRO xposiciones

El arroyo

Óleo/lienzo

85 x 61

AEPE Sala EDUARDO CHICHARRO xposiciones

Muy rural

Óleo/lienzo

61 x 71

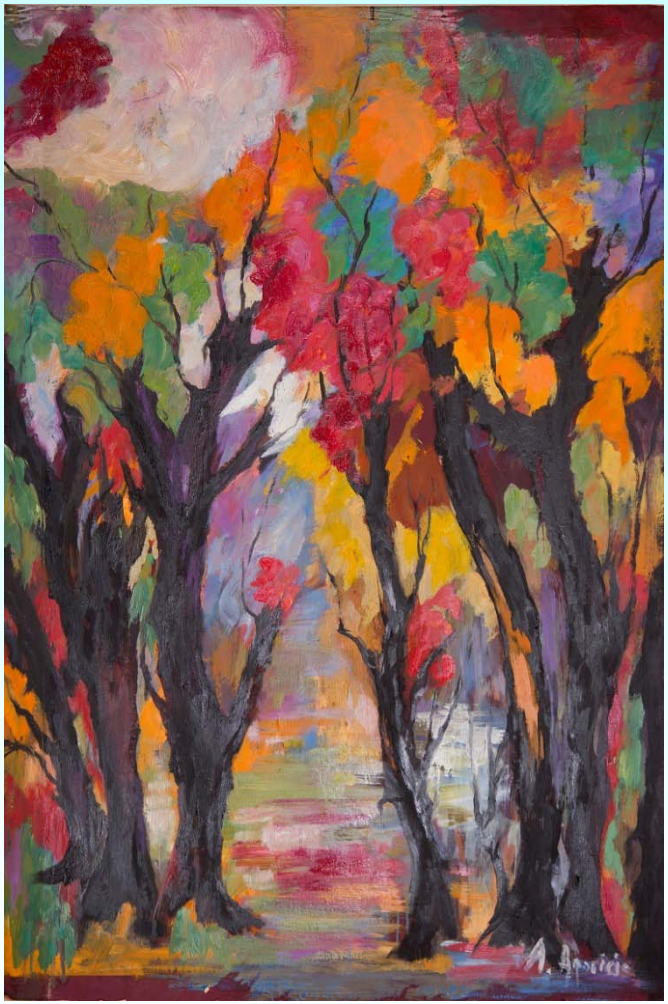

AEPE Sala EDUARDO CHICHARRO xposiciones

Otoño en el Retiro

Óleo/lienzo

100 x 65

AEPE Sala EDUARDO CHICHARRO xposiciones

Otoño

Óleo/lienzo

180 x 120

AEPE Sala EDUARDO CHICHARRO xposiciones

Parque del Retiro

Óleo/lienzo

83 x 102

AEPE Sala EDUARDO CHICHARRO xposiciones

Penumbra

Óleo7lienzo

89 x 120

AEPE Sala EDUARDO CHICHARRO xposiciones

Primavera

Óleo/lienzo

87 x 87

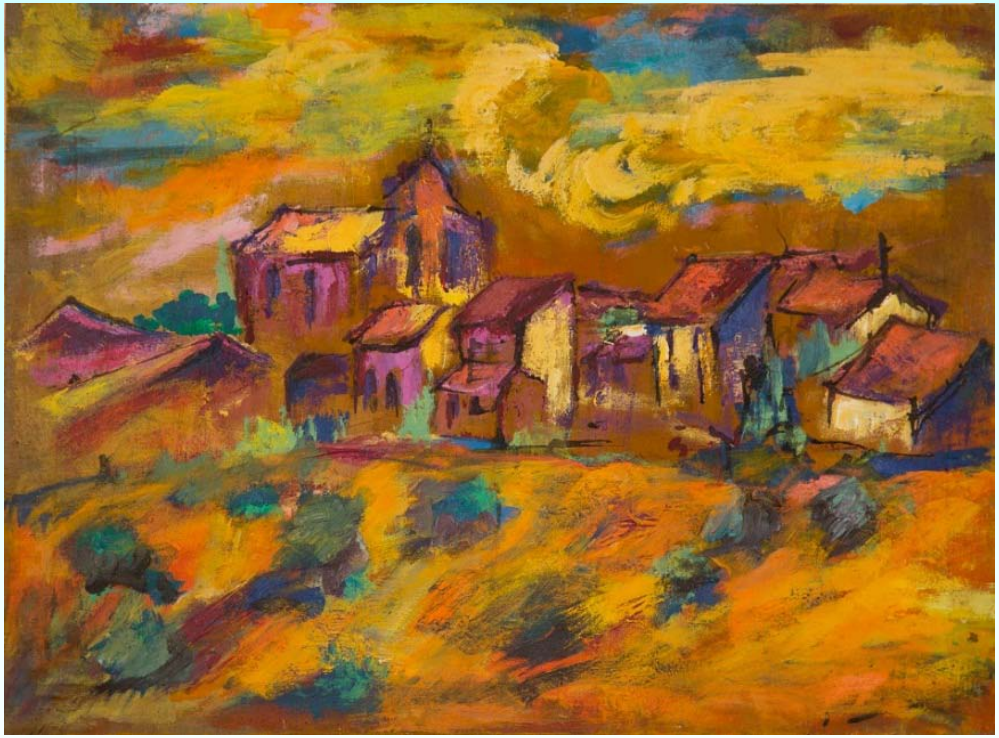

AEPE Sala EDUARDO CHICHARRO xposiciones

Pueblo en la Alcarria

Óleo/lienzo

60 x 80

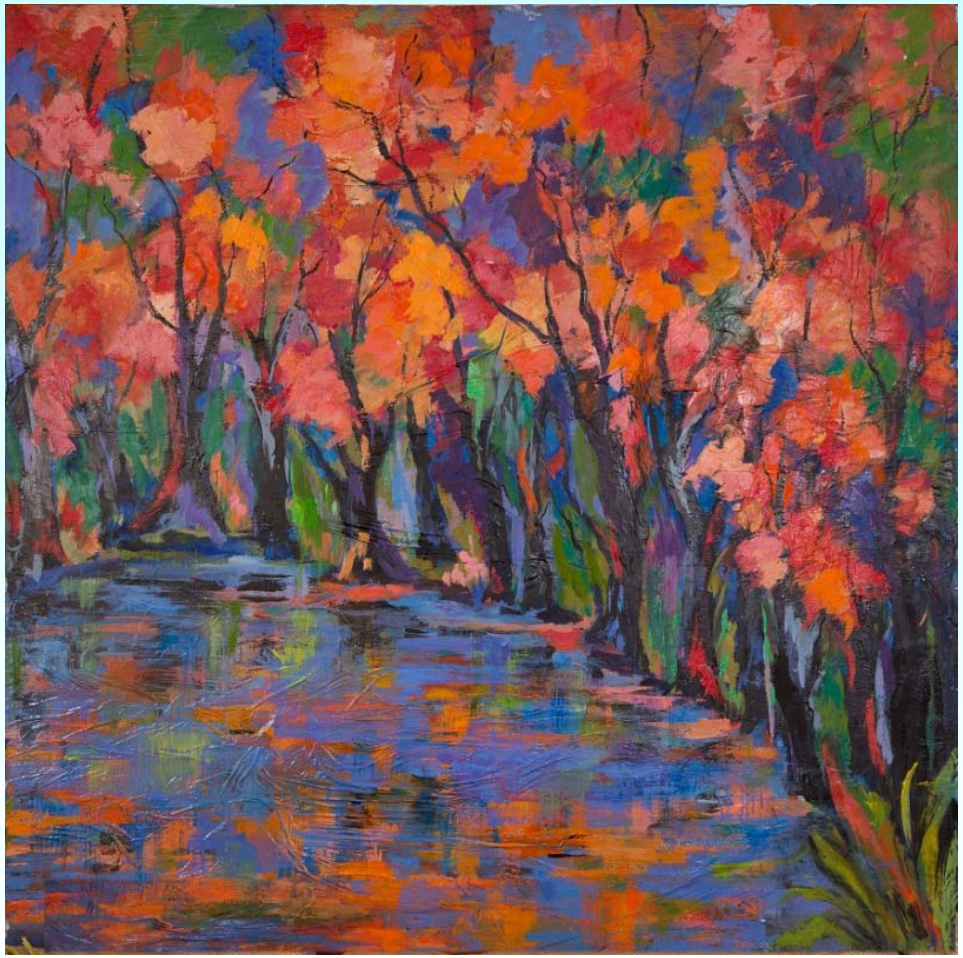

AEPE Sala EDUARDO CHICHARRO xposiciones

Reflejos en rojo

Óleo/tabla

110 x 110

AEPE Sala EDUARDO CHICHARRO xposiciones

Últimas luces

Óleo/tabla

81 x 100

Solicitudes a través de nuestra página web www.apintoresyescultores.es
o bien llamando a los teléfonos de secretaría: 91 522 49 61 y 630 508 189.

Por riguroso orden de inscripción, y cumpliendo unos requisitos mínimos de calidad
y estética que encontraréis publicados en nuestra web y os facilitarán en secretaría.

AEPE Sala EDUARDO CHICHARRO xposiciones

SALA DE EXPOSICIONES DE LA AEPE