AEPE Sala EDUARDO CHICHARRO xposiciones

Asociación Española de Pintores y Escultores

Concepción Cortés Aedo

Asociación Española de Pintores y Escultores

AEPE

AEPE Sala EDUARDO CHICHARRO xposiciones

Exposición de pintura:

Menorquina II

Concepción Cortés Aedo

Inauguración: 16 de Octubre, a las 19 horas,

Durará hasta el día 30 de Octubre.

Lugar: Asociación Española de Pintores y Escultores
c/ Infantas, 30, 2º dcha. 28004 - Madrid.

Horarios de visita: De Lunes a Viernes: de 10 a 13 y de 17 a 20

“Menorquina II”

AEPE

Sala EDUARDO CHICHARRO

xposiciones

AEPE Sala EDUARDO CHICHARRO xposiciones

El Presidente

de la Asociación Española de Pintores y Escultores

D. José Gabriel Astudillo López

se complace en invitarle a la inauguración de la exposición

"Menorquina II" de **Concepción Cortés Aedo**

que tendrá lugar el martes 16 de octubre de 2018, a las 19 h.

C/ Infantas, 30-2º Drcha.

Al finalizar el acto se servirá una copa de vino español

El nombre de mi exposición procede como podéis deducir del lugar donde nací, en Maó (Menorca), Islas Baleares, en el año 1952.

He dedicado toda mi vida a trabajar en el Sector Financiero (Banco Hispano Americano y terminé con mi prejubilación en el Banco de Santander), esta etapa ha durado hasta el año 2002.

A partir de ese año comienza mi nueva vida, empiezo a pintar, cursando estudios con Dª Alicia Díaz Verdes-Montenegro, a quién agradezco sus enseñanzas y que siga desarrollando mi amor al arte. Asimismo, transmito mi agradecimiento a mis profesores/amigos actuales: Dª Clotilde Cano, Dª Alejandra Bonmatí y José Antonio Vallejo.

Mi amor a la pintura se la debo a mi padre D. José Cortés, pintor autodidacta, del que he querido seguir sus pasos y que deseo mencionar.

Mi estilo creo que está entre el realismo y el impresionismo, pero como me dice mi amigo José Robles (pintor)... "estás trabajando el color y un estilo Pop-art" que también puede llevar a la abstracción".

Me gusta mucho reflejar en "mi pintura", aquello que contemplo en la realidad, eligiendo siempre el colorido que lo pueda expresar y añadiendo además mi cariño y mi ilusión a través de los pinceles.

Por último, quiero daros las gracias a todo los que os acerquéis a mi pintura, porque creo que cuando miras una obra de arte, añades algo tuyo a la misma, la recreas y consigues así cerrar un circuito que pasa por la conversión del arte en comunicación para todos.

Por ultimo, quiero agradecer a todos los miembros de la Asociación el compartir estos momentos.

Concepción Cortés Aedo

AEPE Sala EDUARDO CHICHARRO xposiciones

África (Bellezas de Namibia). Óleo / lienzo de lino. 60 x 50 cm

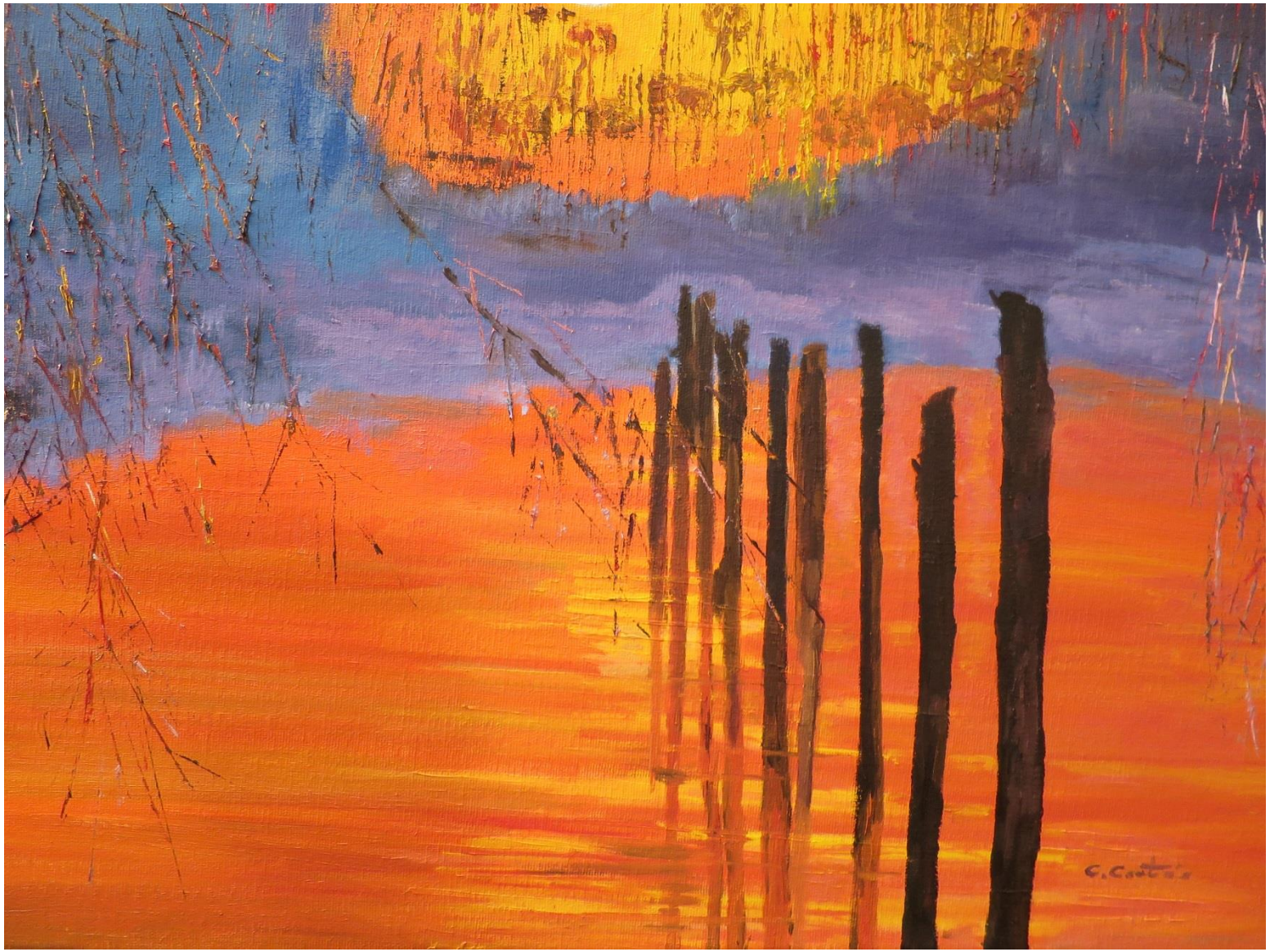

AEPE Sala EDUARDO CHICHARRO xposiciones

Amaneceres – Argentina. Óleo / lienzo. 38 x 46 cm

AEPE Sala EDUARDO CHICHARRO xposiciones

Árbol rojo. Óleo / lienzo (espátula). 46 x 38 cm

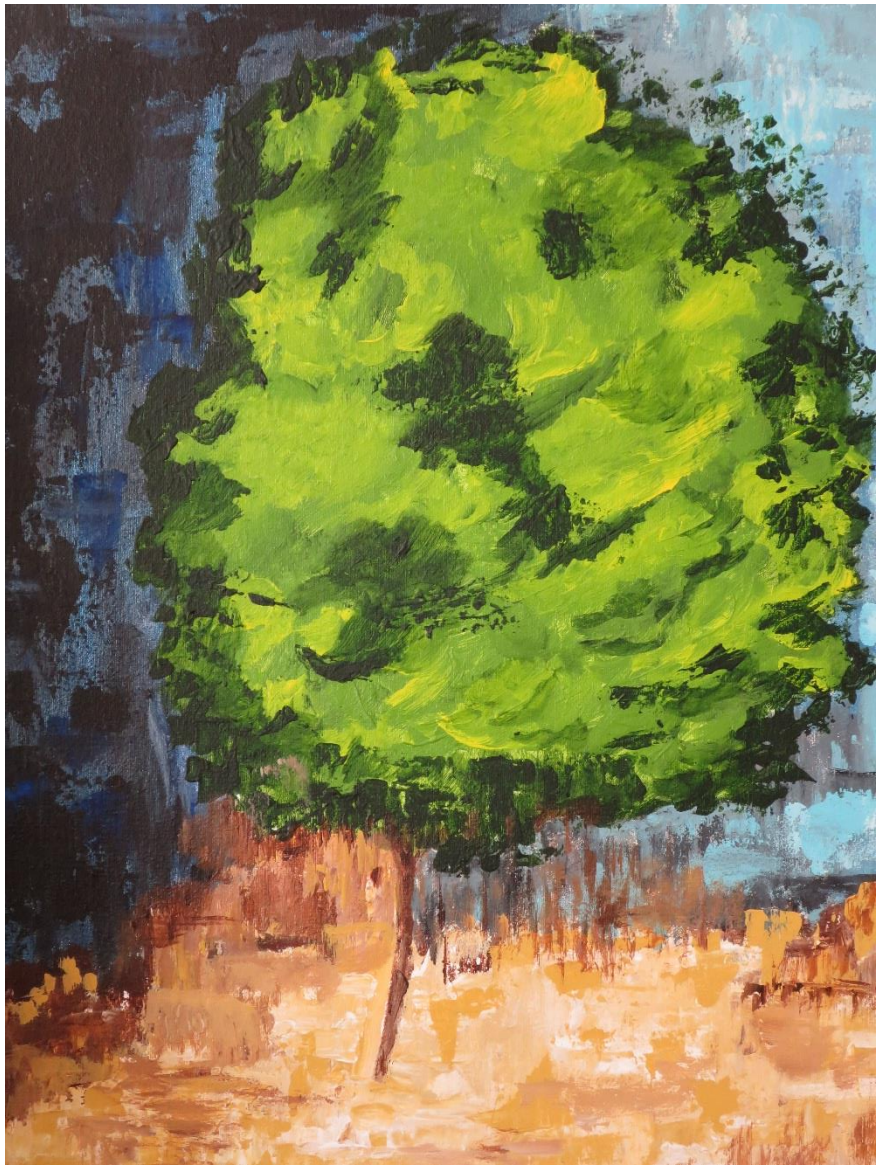

AEPE Sala EDUARDO CHICHARRO xposiciones

Árbol verde. Óleo / lienzo. 55 x 46 cm

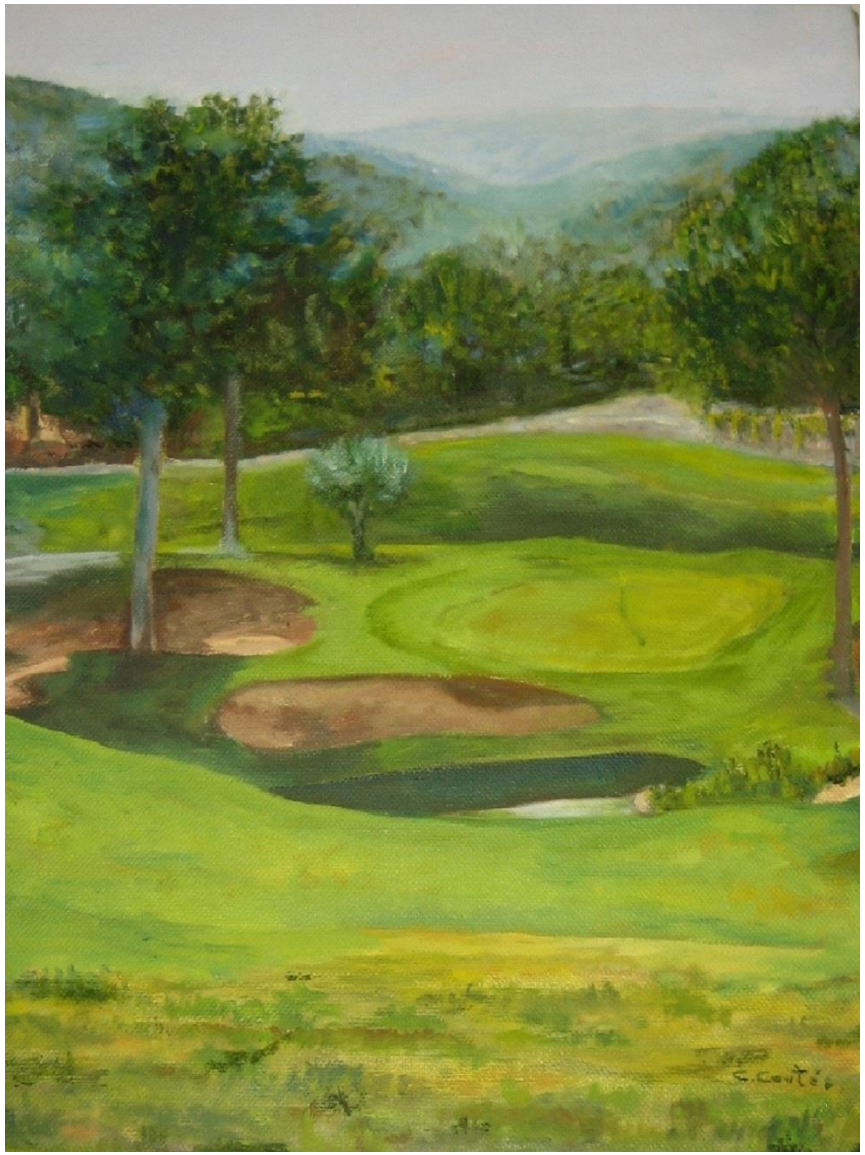

AEPE Sala EDUARDO CHICHARRO xposiciones

Baleares Campo de Golf (Mallorca). Óleo / lienzo. 40 x 30 cm

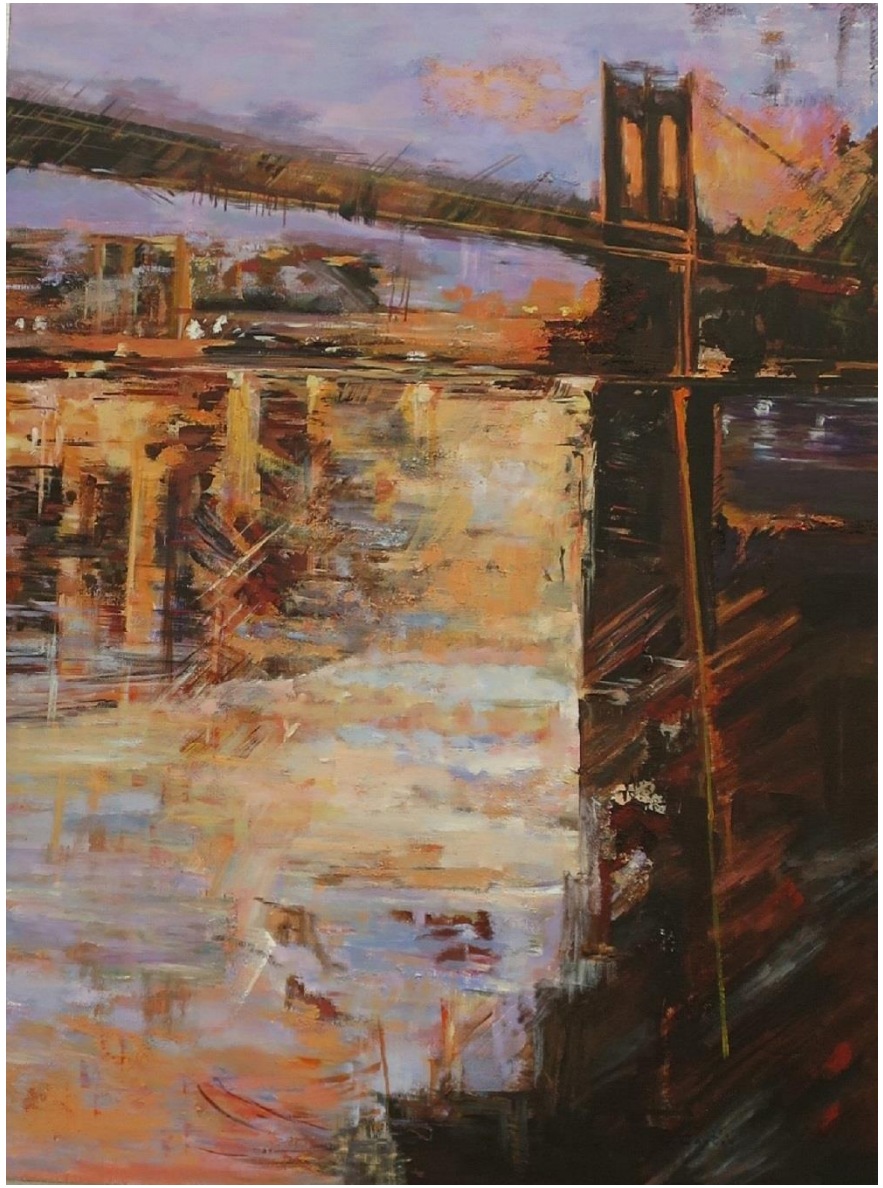

AEPE Sala EDUARDO CHICHARRO xposiciones

Brooklyn nocturne. Óleo / lienzo. 100 x 74 cm

AEPE Sala EDUARDO CHICHARRO xposiciones

Cafetera “italiana”. Acrílico/ lienzo. 46 x 38 cm

AEPE Sala EDUARDO CHICHARRO xposiciones

Chica con anorak amarillo y gorro. Óleo / lienzo. 55 x 46 cm

AEPE Sala EDUARDO CHICHARRO xposiciones

Japón – Geishas. Óleo / lienzo. 46 x 55 cm

AEPE Sala EDUARDO CHICHARRO xposiciones

La Albufera (Valencia). Acrílico / lienzo (lino natural). 46 x 55 cm

AEPE Sala EDUARDO CHICHARRO xposiciones

Madrid (Las 4Torres, desde El Pardo). Óleo / lienzo. 30 x 30 cm

AEPE Sala EDUARDO CHICHARRO xposiciones

Marina y hombre (Humberto Eco). Óleo / lienzo. 81 x 60 cm

Mujer leyendo. Óleo / lienzo. 55 x 46 cm

AEPE Sala EDUARDO CHICHARRO xposiciones

New York (Naranjas en La Gran Manzana). Óleo / lienzo (spatula). 46 x 55 cm

AEPE Sala EDUARDO CHICHARRO xposiciones

Patín, vaqueros y zapatillas. Mixta / lienzo. 61 x 46 cm

Payesa mallorquina. Óleo / lienzo. 55 x 46 cm

AEPE Sala EDUARDO CHICHARRO xposiciones

Pescador cosiendo redes. Óleo / lienzo. 61 x 38 cm

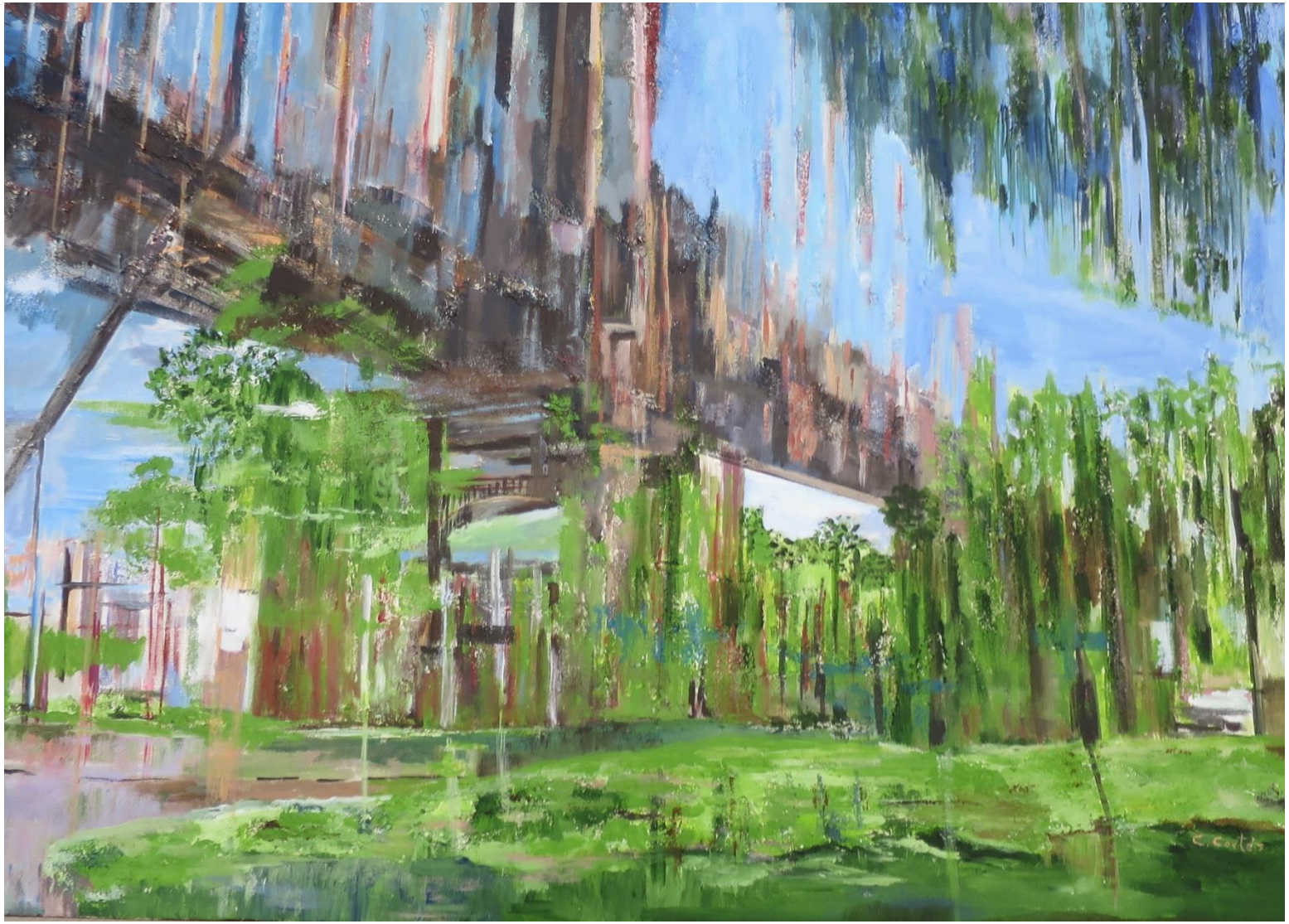

AEPE Sala EDUARDO CHICHARRO xposiciones

Sabine Wild (Chicago) USA. Acrílico con tierras / lienzo. 81 x 116 cm

AEPE Sala EDUARDO CHICHARRO xposiciones

Saigón (Vietnam) Ho Chi Minh "Remando". Óleo / lienzo. 46 x 61 cm

AEPE Sala EDUARDO CHICHARRO xposiciones

Taxi de New York. Óleo / lienzo (lino natural). 46 x 55 cm

AEPE Sala EDUARDO CHICHARRO xposiciones

Un par de alpargatas “Espardenyes”. Óleo / lienzo. 46 x 55 cm

AEPE Sala EDUARDO CHICHARRO xposiciones

Zapatillas menorquinas. Óleo / lienzo. 40 x 40 cm

Solicitudes a través de nuestra página web www.apintoresyescultores.es
o bien llamando a los teléfonos de secretaría:
91 522 49 61 y 630 508 189

Por riguroso orden de inscripción,
y cumpliendo unos requisitos mínimos de calidad
y estética que encontraréis publicados en nuestra web y os facilitarán en secretaría.

AEPE Sala EDUARDO CHICHARRO xposiciones

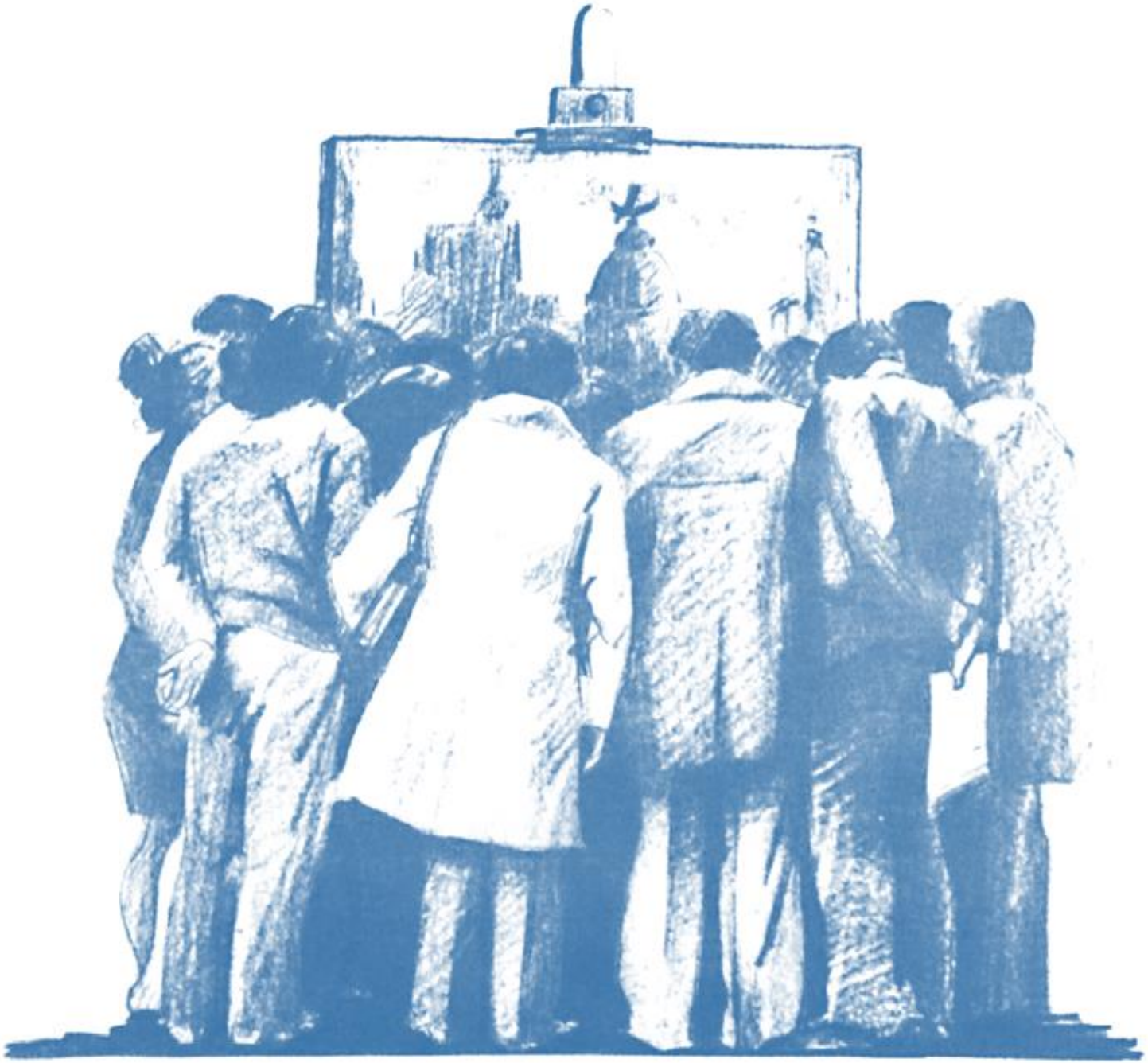

AEPE Sala EDUARDO CHICHARRO xposiciones

SALA DE EXPOSICIONES DE LA AEPE

La Asociación Española de Pintores y Escultores cuenta con una Sala para realizar exposiciones y todo tipo de eventos especiales; una sala pensada para artistas como tú.

@AEPEMAdrid