



# SOLO ARTE



Asociación Española de Pintores y Escultores

**AEPE**

**Sala Primavera  
Junta de Arganzuela  
8 - 28 diciembre 2018**



distrito  
arganzuela

**MADRID**





Asociación Española de Pintores y Escultores

**AEPE**

# **SOLO ARTE**

**Sala Primavera  
Junta de Arganzuela  
8 - 28 diciembre 2018**



distrito  
arganzuela

**MADRID**









Asociación Española de Pintores y Escultores

**AEPE**



distrito  
arganzuela

MADRID

# Exposición

**Alcaldesa de Madrid**

Manuela Carmena

**Concejala Presidenta del Distrito de Arganzuela**

Rommy Arce

Sala Primavera  
Junta de Arganzuela  
Paseo de la Chopera, 6-10  
28045 Madrid









Asociación Española de Pintores y Escultores

**AEPE**

## **Exposición**

### **Organiza**

## **Asociación Española de Pintores y Escultores**

José Gabriel Astudillo López  
Presidente

Juan Manuel López-Reina  
Vicepresidente

M<sup>a</sup> Dolores Barreda Pérez  
Secretaria General

### **Vocales**

Alicia Sánchez Carmona  
Antonio Téllez de Peralta  
Paloma Casado López  
Carmen Bonilla Carrasco

### **Bibliotecario**

Fernando de Marta Sebastián

### **Tesorera**

Ana Martínez Córdoba

Asesora de Presidencia  
Itziar Zabalza Murillo

# SOLO ARTE

“Solo Arte” es una nueva convocatoria de la AEPE, que convoca a sus socios y artistas en general a participar en una exposición que incluye las secciones de pintura, escultura, dibujo, grabado y acuarela, siendo el tema y la técnica libres.

Esta muestra está pensada para facilitar la participación del mayor número de artistas de forma que se logre una exhibición magnífica, que a todos beneficie.

Una convocatoria más con la que la AEPE intenta ser el reflejo de los artistas en la actualidad, dando visibilidad y representando sus intereses e inquietudes en la creación artística, ofreciéndolo a la sociedad y al público como forma de comprender y difundir el arte de la pintura y la escultura.

“Solo Arte” pretende ser también una plataforma de experimentación, desafiando lo convencional en busca de los nuevos caminos por los que se mueve el arte más actual.

**José Gabriel Astudillo López**  
**Presidente**



## Jurado

José Gabriel Astudillo López  
Presidente

M<sup>a</sup> Dolores Barreda Pérez  
Secretaria

## Vocales

Alicia Sánchez Carmona

Carmen Bonilla Carrasco

Antonio Téllez de Peralta

Luisa Jiménez Garrudo, socia elegida al azar



**Obras premiadas**





**MENCION DE HONOR**

José Antonio De la Peña. Sensaciones. Óleo / lienzo. 60 x 45



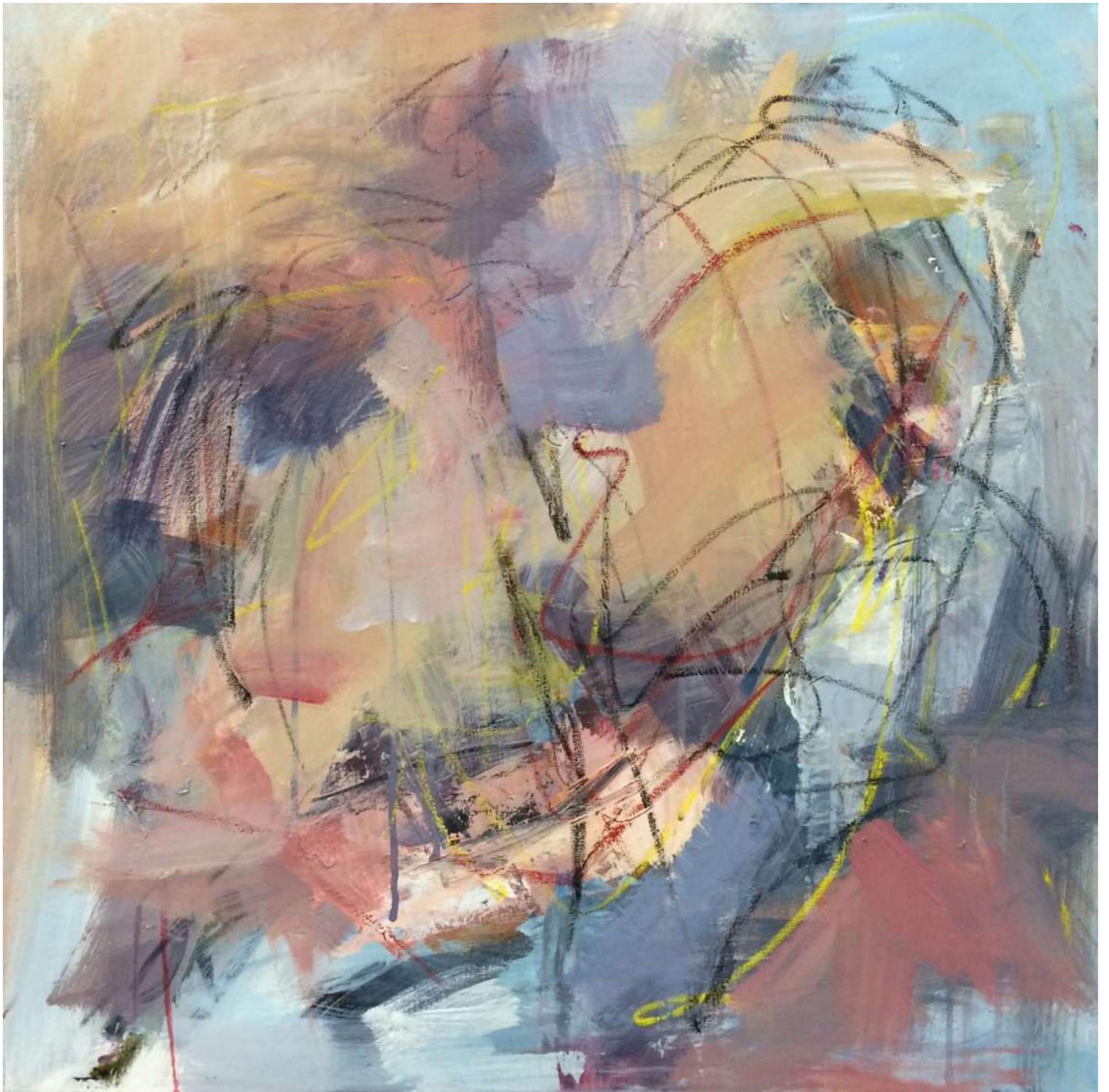

**MENCION DE HONOR**

Mª Herminda Gago Blanco. Encuentro. Acrílico / lienzo. 60 x 60





**MENCION DE HONOR**

Mariano Galán Ortega. Amanece en la Puebla del Río. Acuarela / papel. 50 x 60





**MENCION DE HONOR**

Cristina Sánchez. Principio. Arcilla refractaria. 40 x 28 x 22





**MENCION DE HONOR**

Carmen Espinosa Soto. Solo yo. Gres. 48 x 17 x 10

# Obras seleccionadas





Miguel Ney Alcántara Feliz. Chica de Pandie. Vaciado con escayola y patina de bronce. 41 x 25 x 25



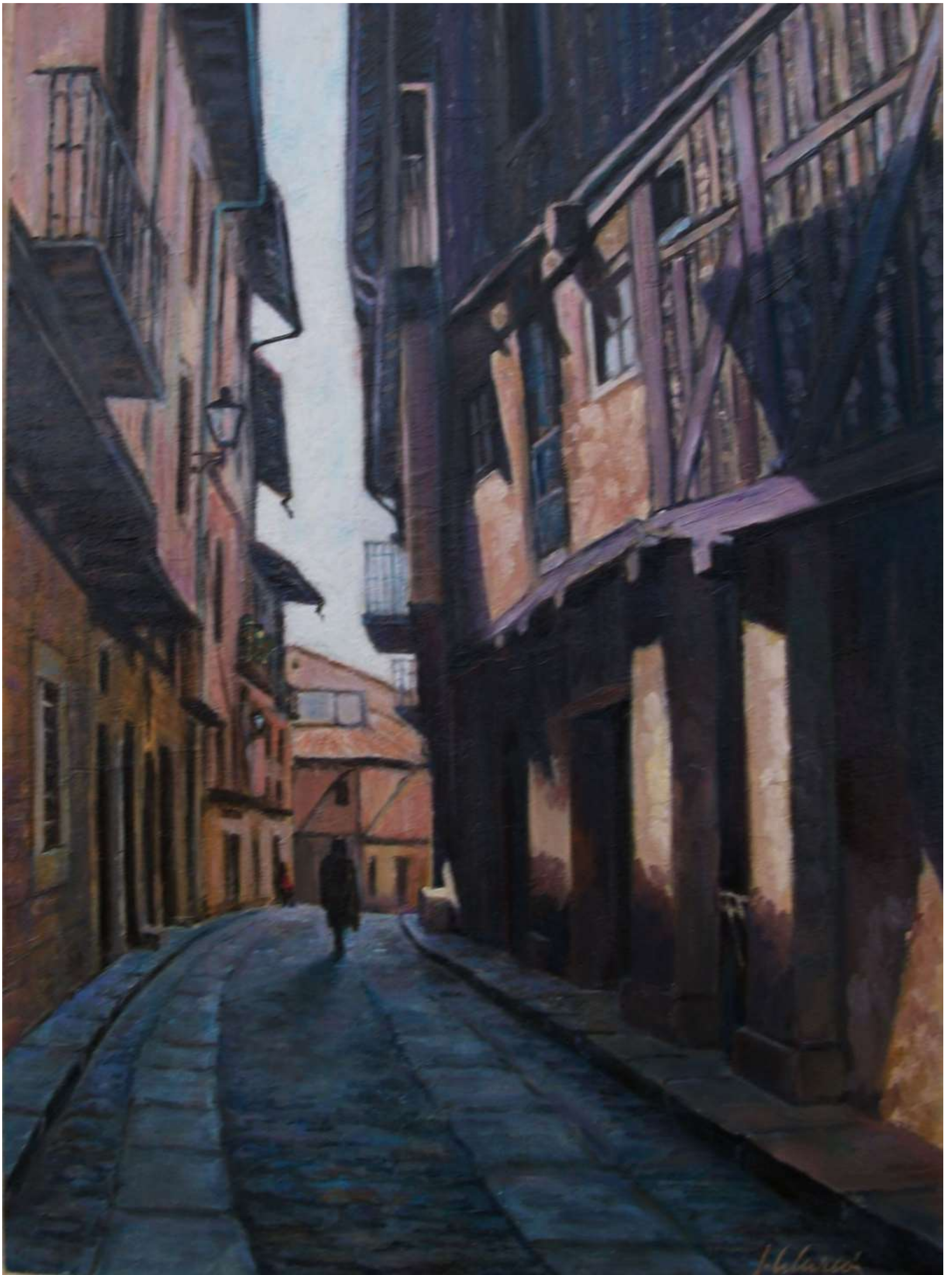

Joaquín Alarcón González. Después de la lluvia (La Alberca). Óleo / tabla. 46 x 33





Juan Carlos Atroche Medina. Retrato de Rosa. Óleo / tabla. 56 x 42



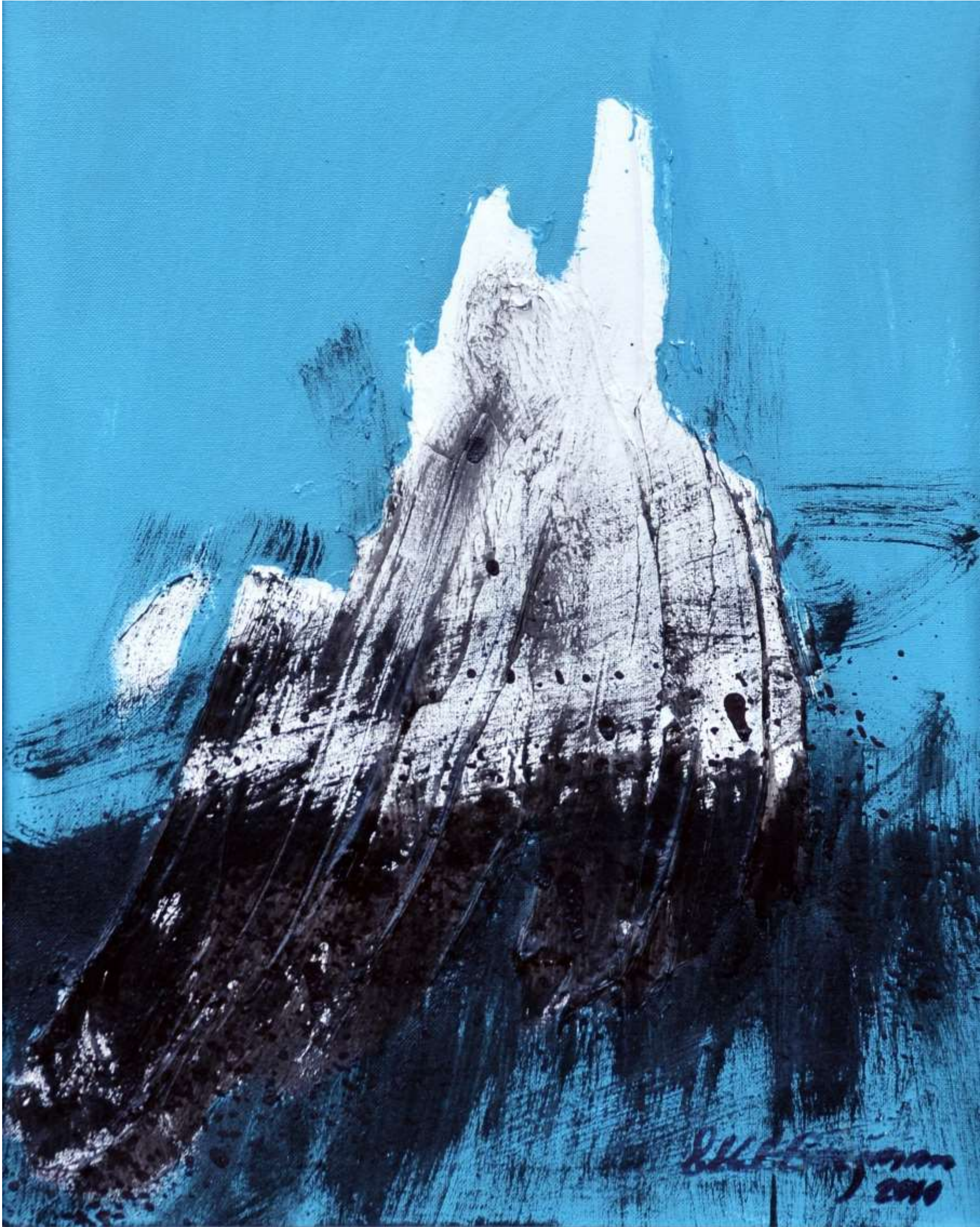

Ethel Bergman Andersson. K2. Mixta / cartón. 60 x 50



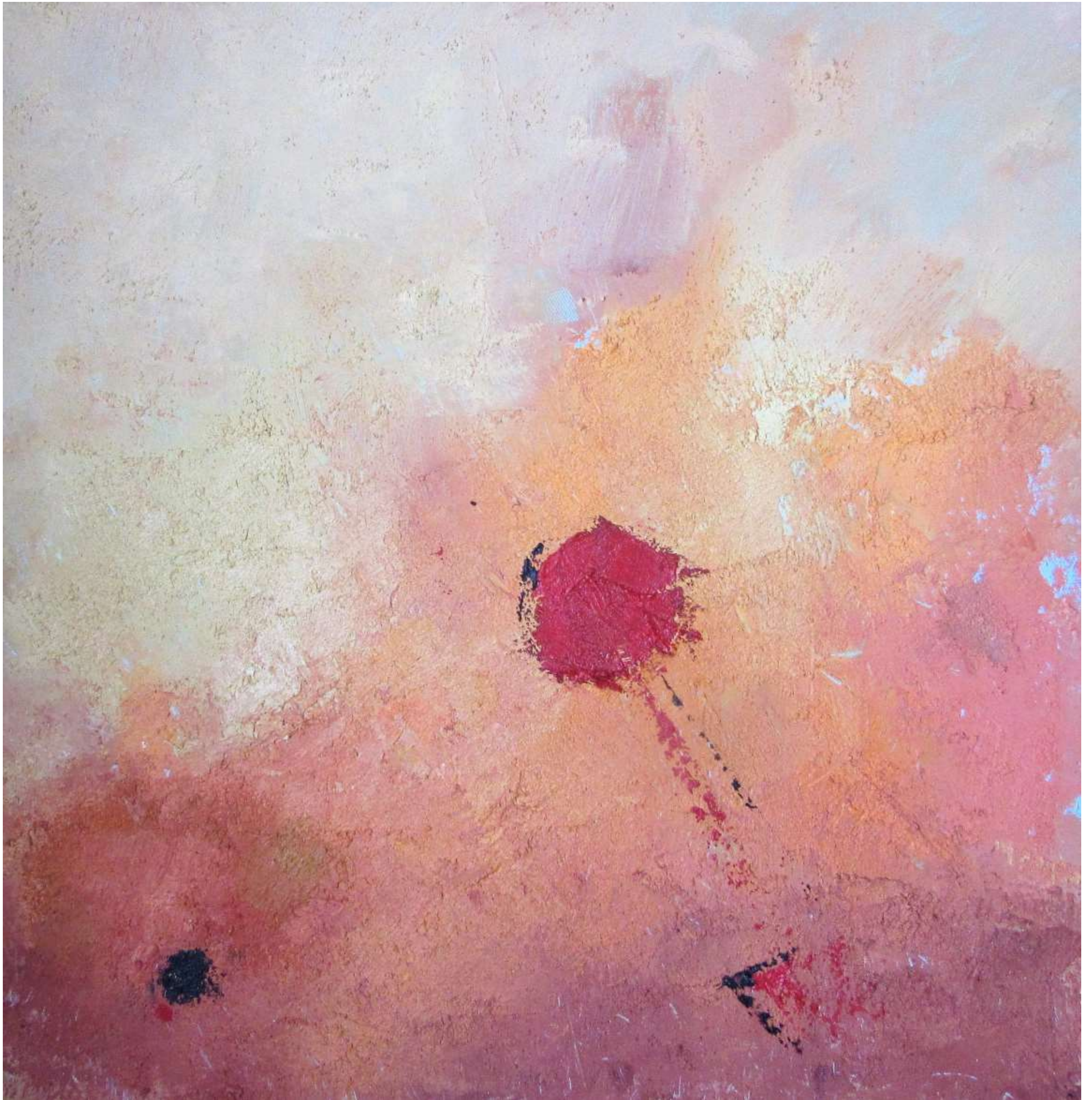

Carmen Brito Fernández. Fiesta. Óleo / lienzo. 50 x 50





Tomi Caballero. Bailaora Teresa. Óleo / tabla entelada. 55 x 46





Martina Cantero. Maternidad. Terracota. 44 x 20 x 15



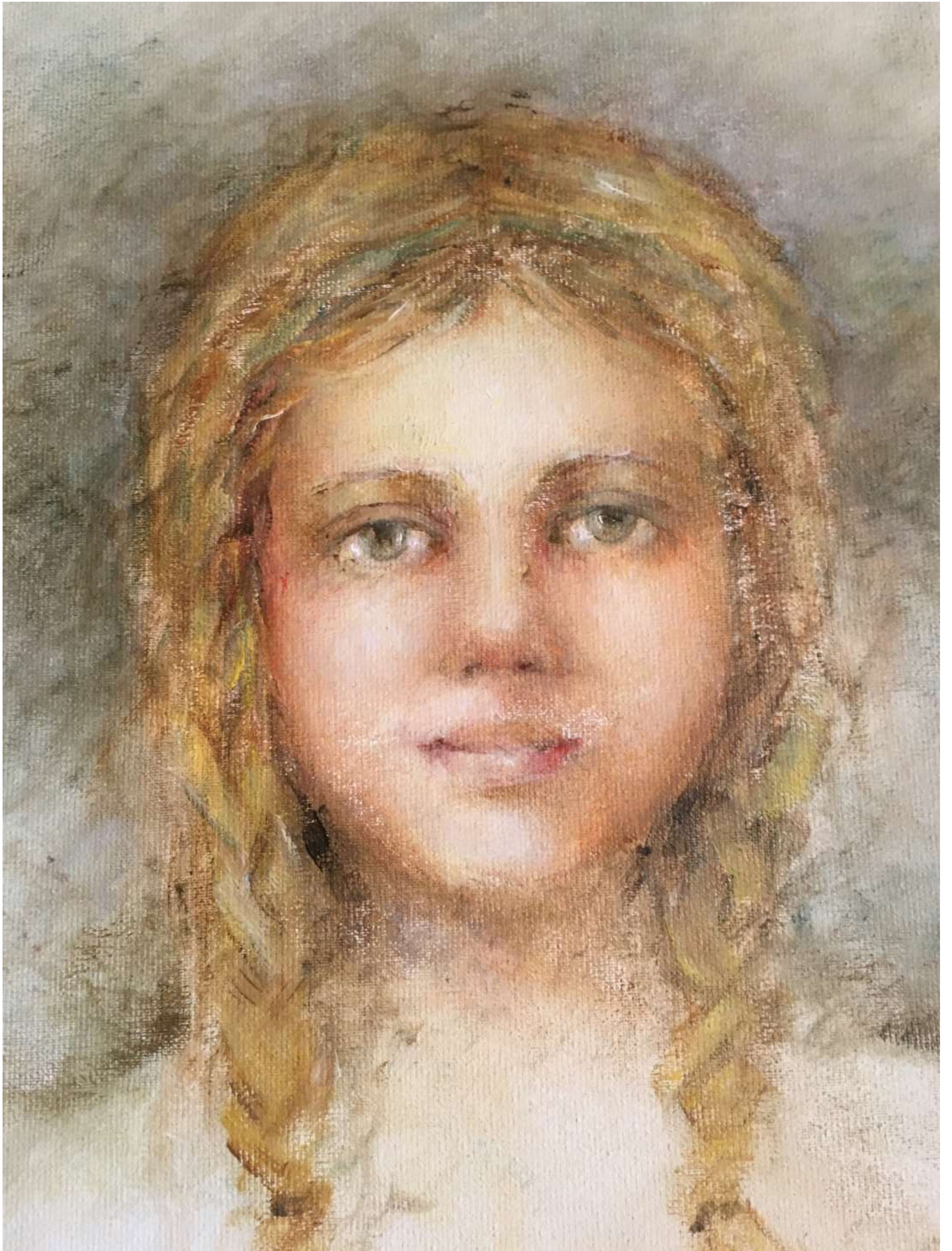

Paloma Casado. Apunte de retrato de joven. Óleo / lienzo. 50 x 50





Pilar Cortés López. Caminando por la Alberca. Óleo / lienzo. 41 x 27





Charo Crespo. Naturaleza urbana. Mixta / tabla. 50 x 50



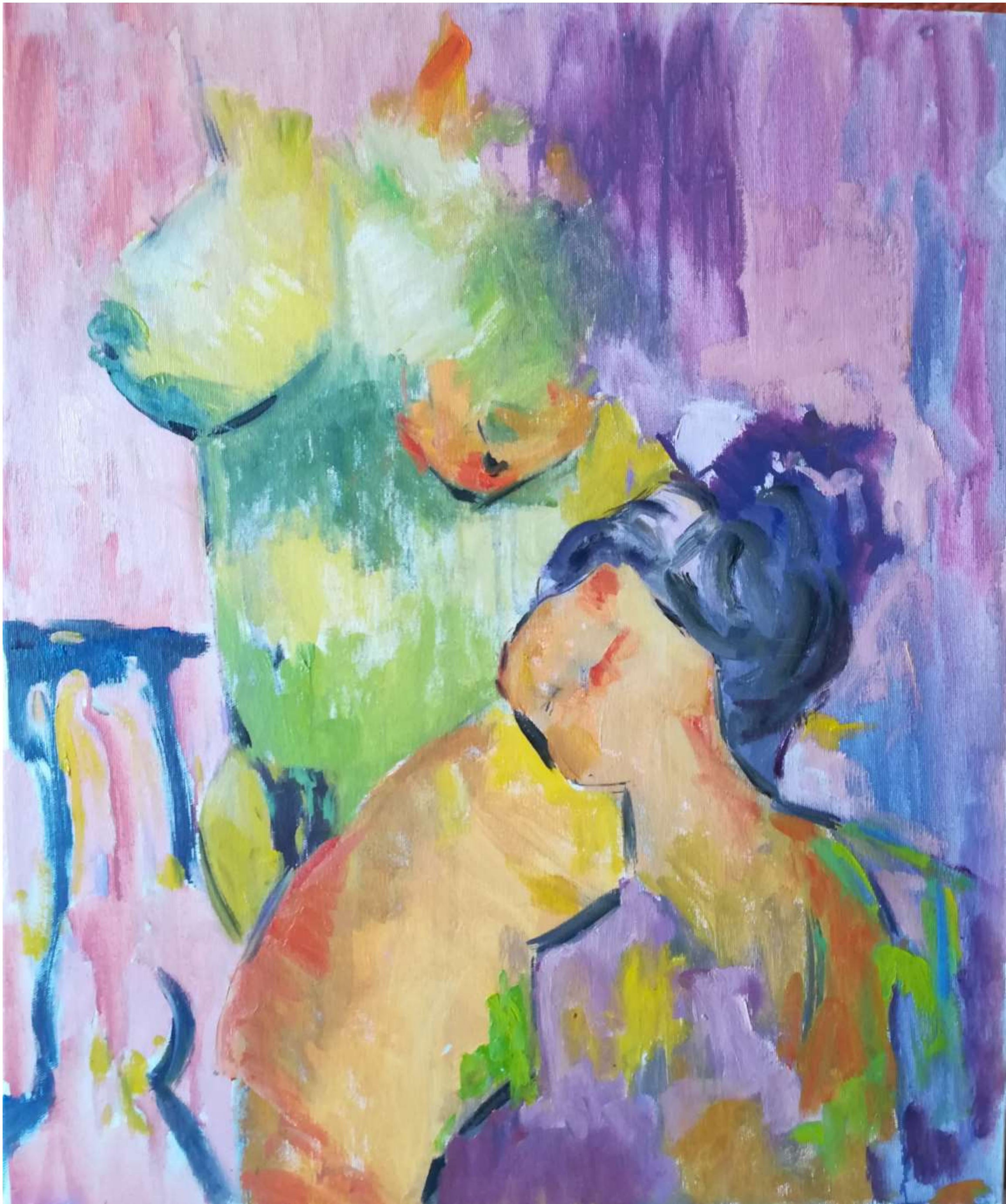

Alicia Da Col. Verde y morado. Óleo / lienzo. 55 x 46





Javier De Mota. Gladium. Construcción en tablero de fibra. 64 x 22 x 17





Jesús Del Peso. Expansión en triple espacio vertical. Acero. 26,5 x 15 x 43





Cristina Del Rosso. Tus máscaras (Venecianas). Óleo / lienzo. 65 x 46





Sopetrán Doménech. Necesito un acerico. Óleo y esm. sintético / papel. 50 x 35





Sopetrán Doménech. Las llaves del destino. Óleo y esm. sintético / papel. 50 x 35



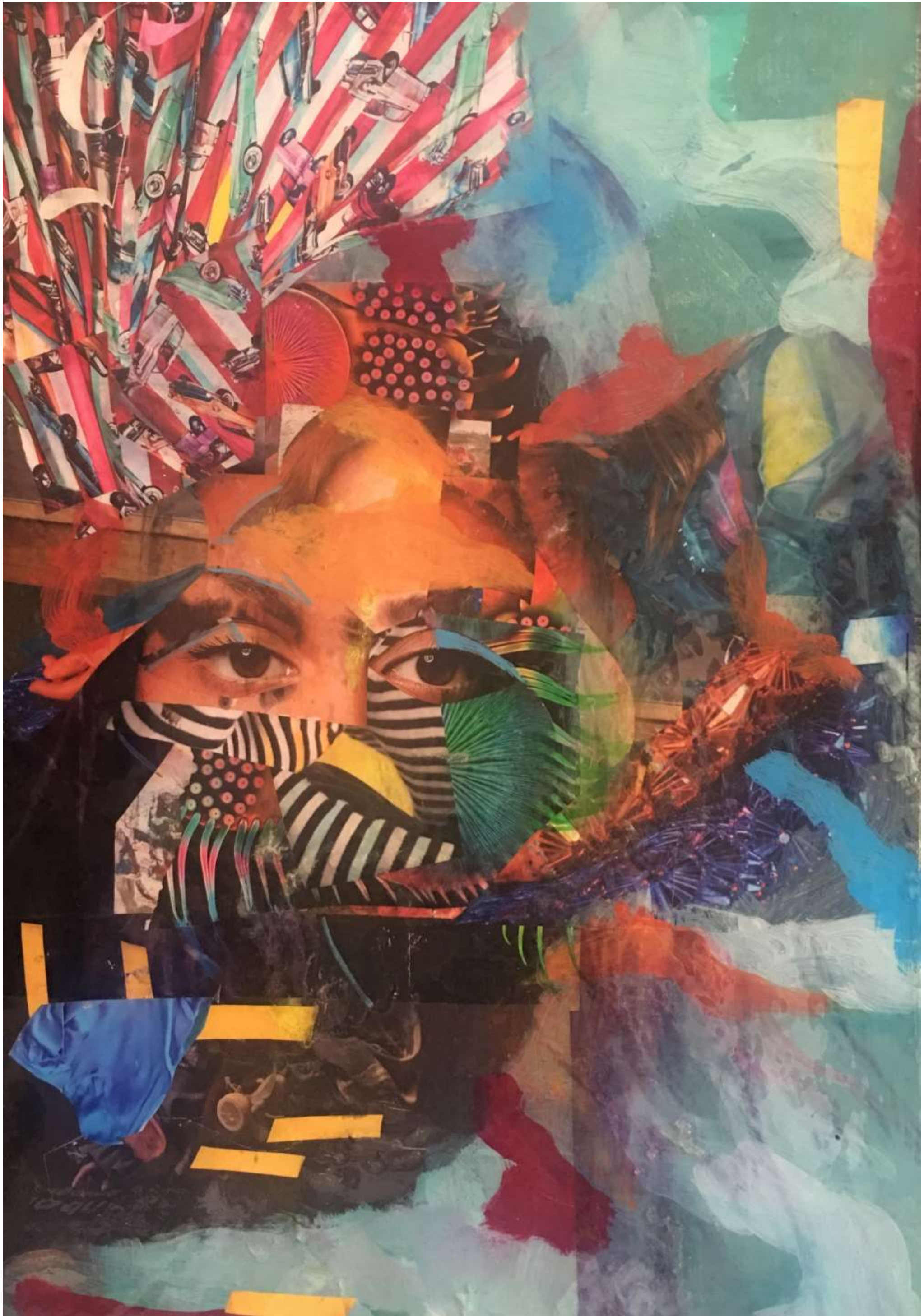

Coro Eizaguirre Orbe. Como pez en el agua. Mixta (resina, collage) / lienzo). 55 x 38



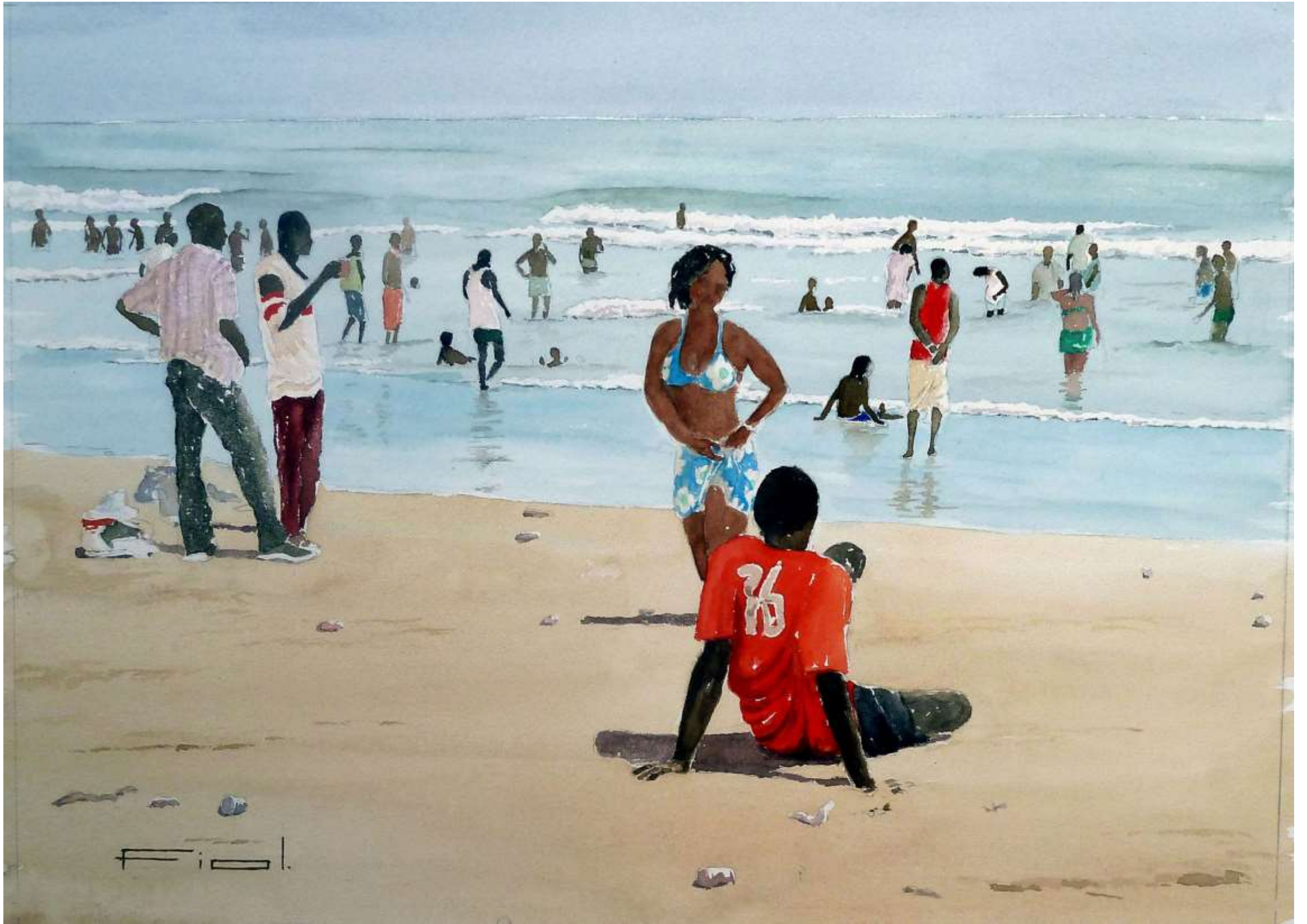

José Luis Fiol Valero. Playa de Dakar (Senegal). Acuarela / papel. 38 x 53





José Luis Fiol Valero. Vendedoras de pescado (Senegal). Acuarela / papel. 36 x 59





M. Esther Flórez. Alas rotas. Mixta / lienzo. 60 x 50





J. Luis Flórez de Uria. OP 180309. Mixta / PVC. 49 x 65



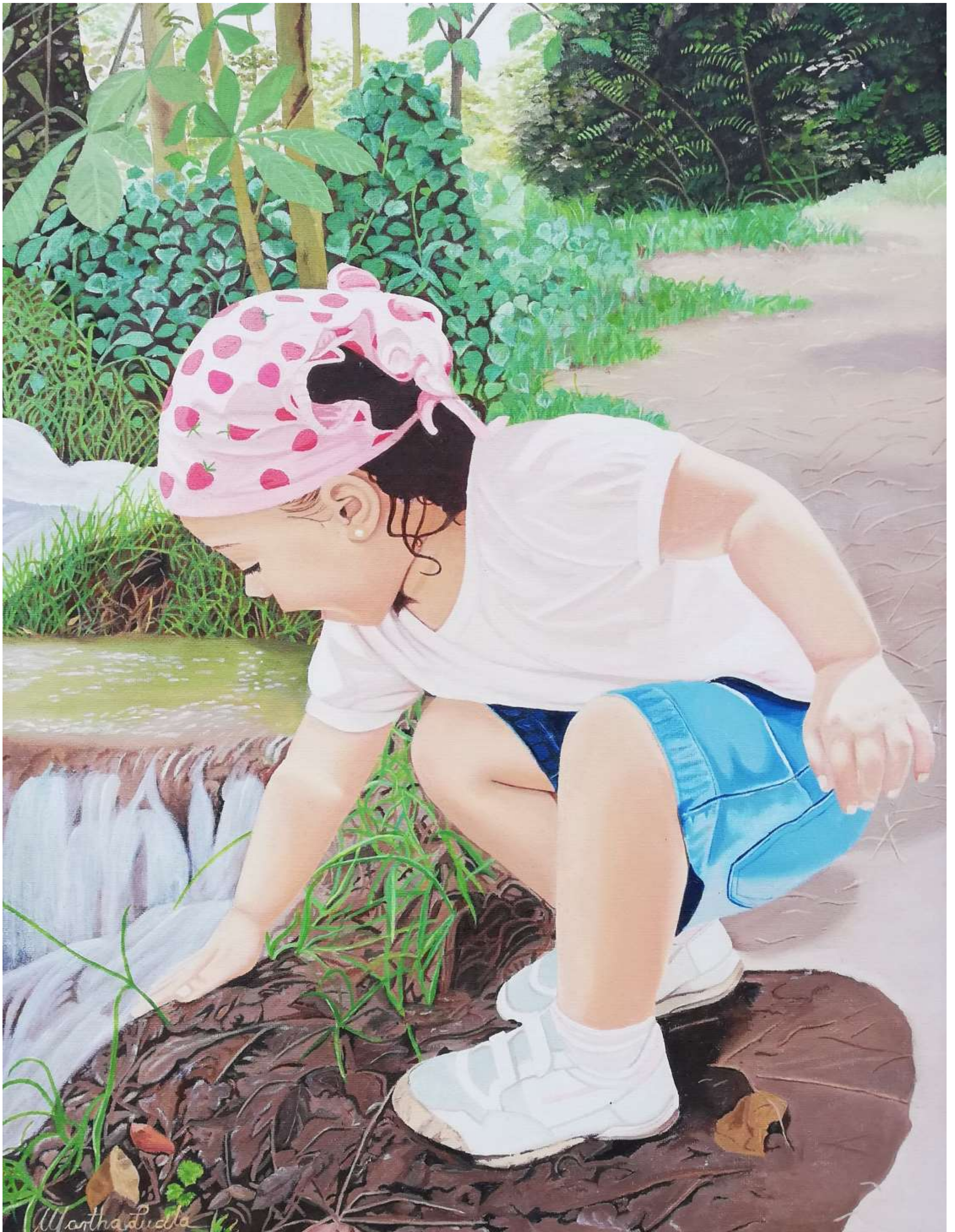

Martha Lucila Gómez. Toche. Óleo / lienzo. 65 x 50





M. Luisa González Gutiérrez. Juego de sombras. Acrílico / lienzo. 46 x 55



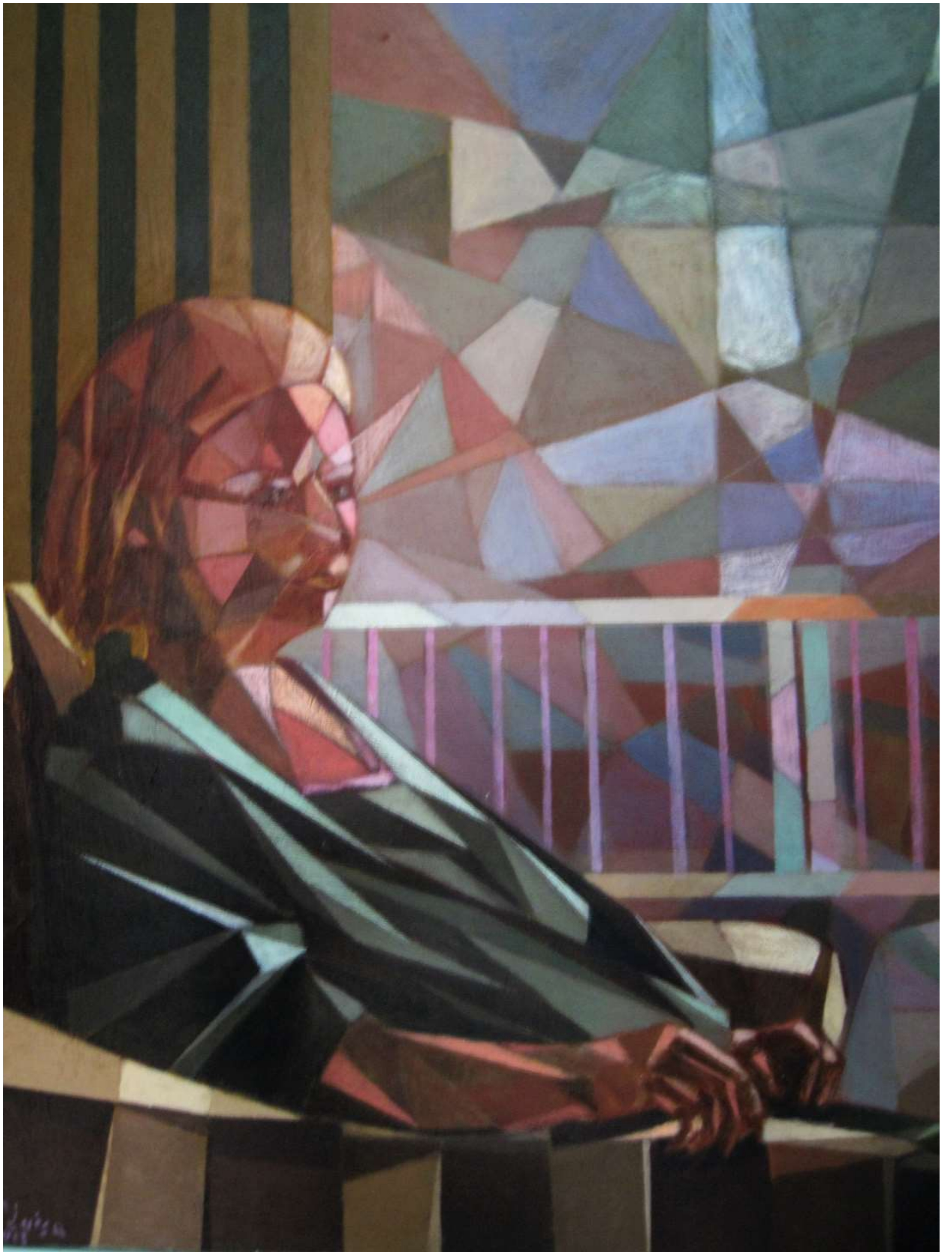

M. Luisa González Gutiérrez. Retrato cúbico. Acrílico / lienzo. 61 x 50





M. Luisa González Ossorio. Dos buenos amigos. Óleo / lienzo. 47 x 60





Argentina González Tamames. Venecia. Acuarela / papel. 33 x 23





Héctor López. Jarrón & colors. Acrílico / lienzo. 60 x 60





Enrique López Sardón. Para reciclar. Óleo / lienzo. 46 x 38



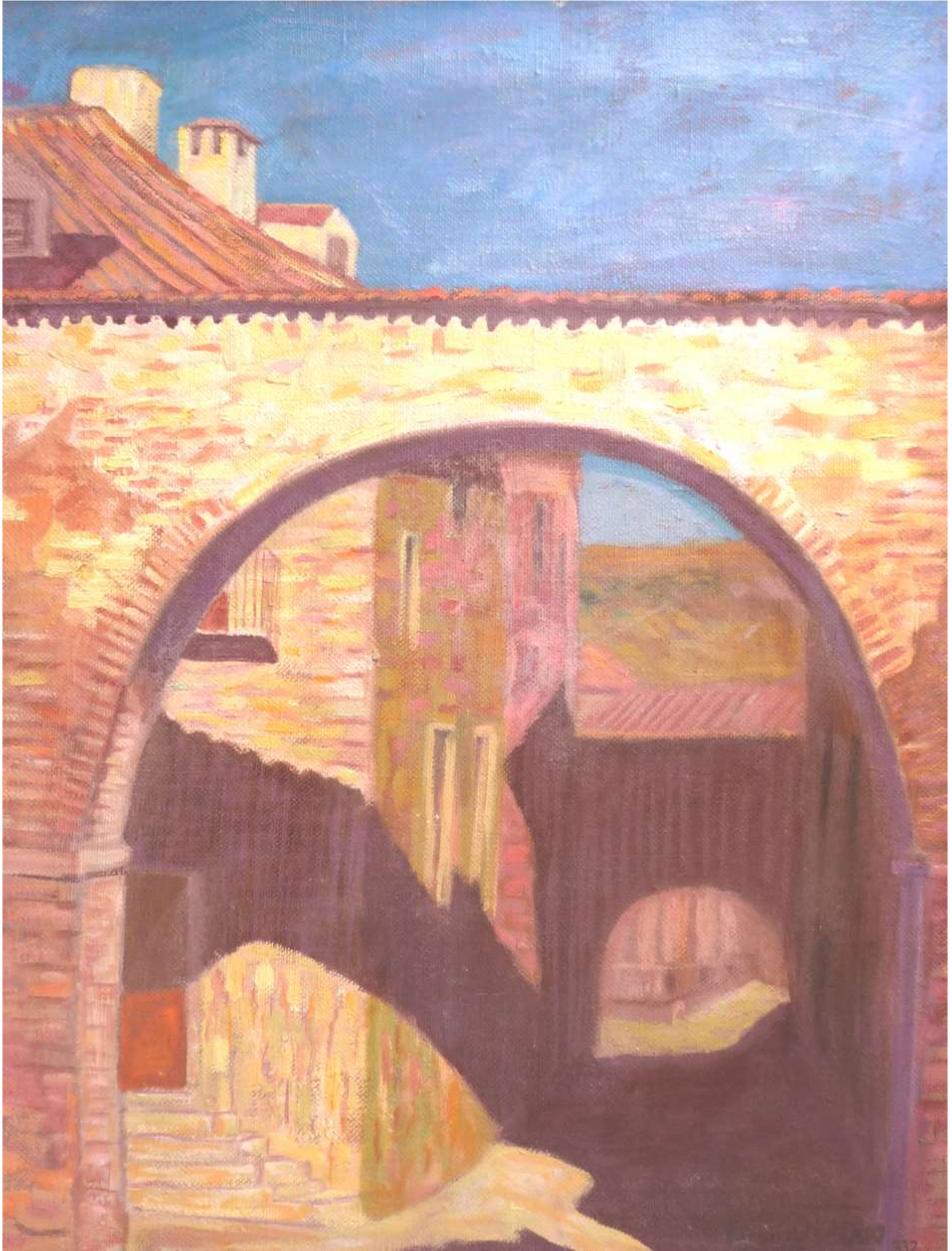

Paulino Lorenzo Tardón. Arco de Alcaraz. Óleo / lienzo. 65 x 50



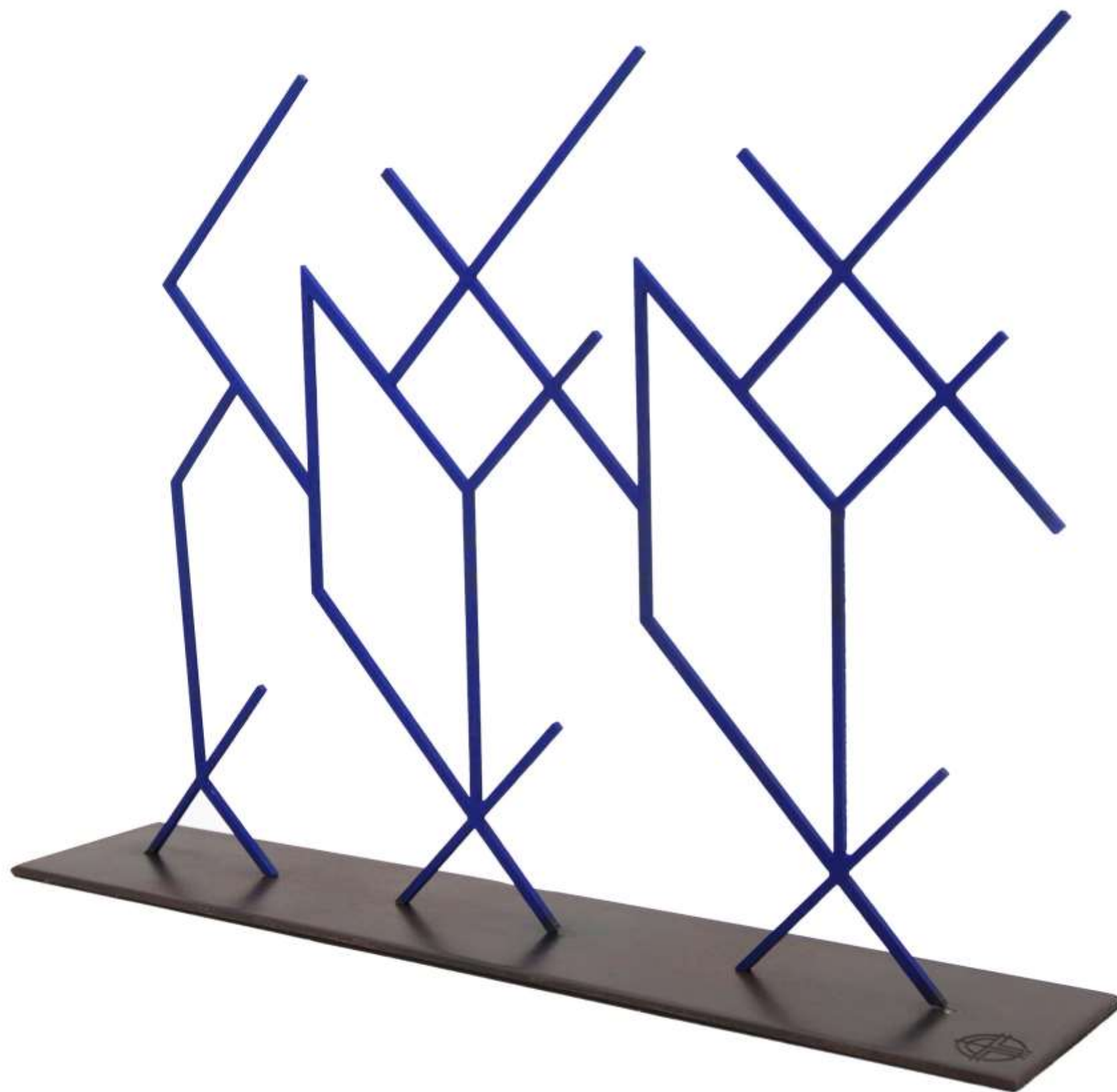

Javier Lledó. La semilla de Caph. Acero corten. 32 x 44 x 8





Javier Lledó. Ensayo para Tbilisi II. Acero corten. 53 x 26 x 20





José Luis Martín de Blas. Jardín chino. Óleo / lienzo. 50 x 65





Ana Martínez Córdoba. Olivo. Acrílico / lienzo. 50 x 50





Emilio Martínez Sánchez. S/T. Acuarela / papel. 50 x 36





Victoria Moreno. Mar y nubes. Acuarela / papel. 44 x 64





Antonio Municio. Isabel. Madera patinada. 35 x 28 x 19





Antonio Municio. Aire del oeste. Acrílico / papel. 29 x 29



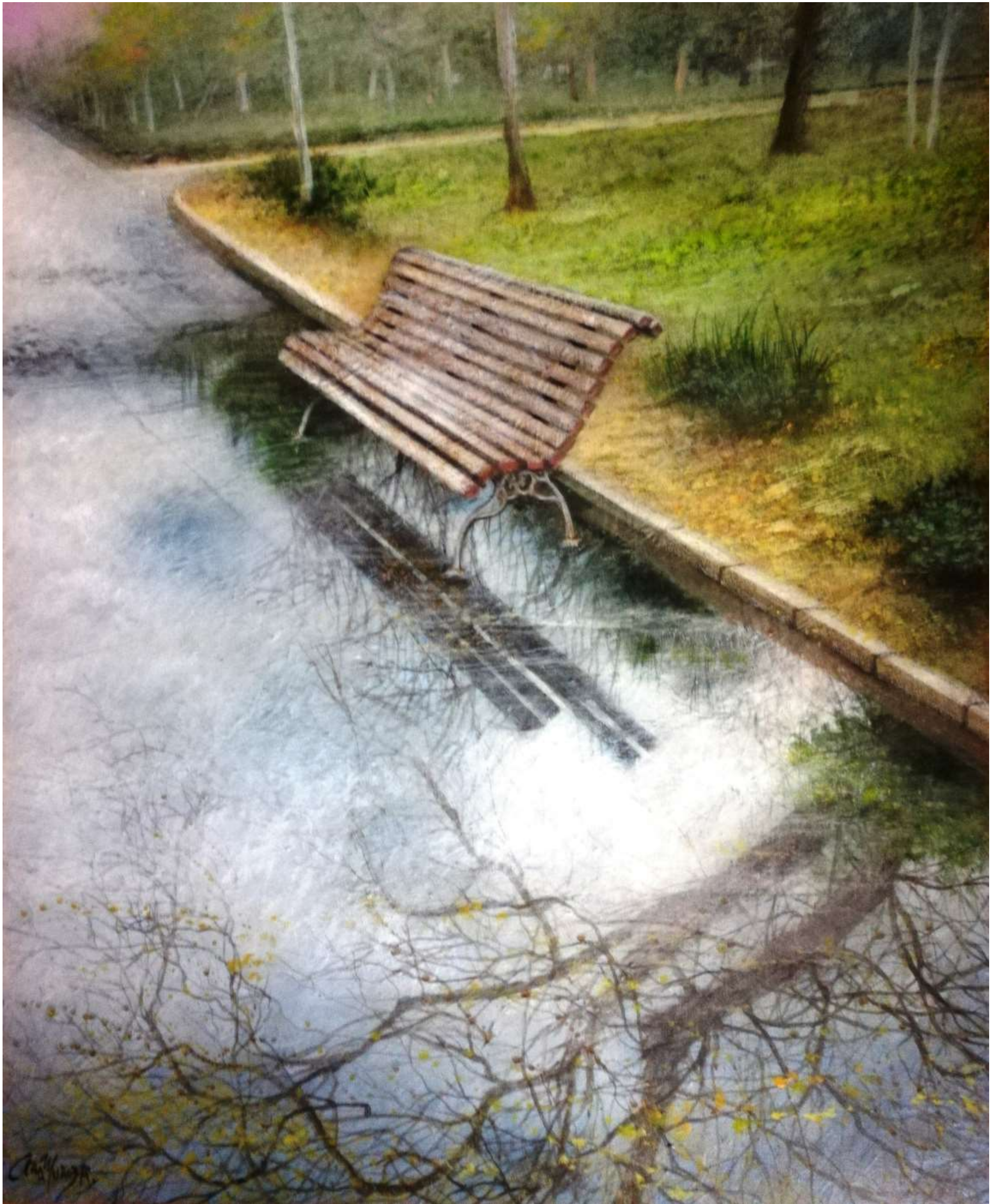

Ana Muñoz. Después de la lluvia. Acrílico / tabla. 61 x 50





Pilar Navamuel. Otoño por Casa de Uceda. Óleo / lienzo. 46 x 65





Beatriz Olabarría del Corral. Una tarde en Madrid. Óleo / lienzo. 46 x 60





Mayte Ramos. Atardecer en Venecia. Acuarela / papel. 24 x 38





Pura Ramos. En otoño. Acrílico / lienzo. 40 x 60



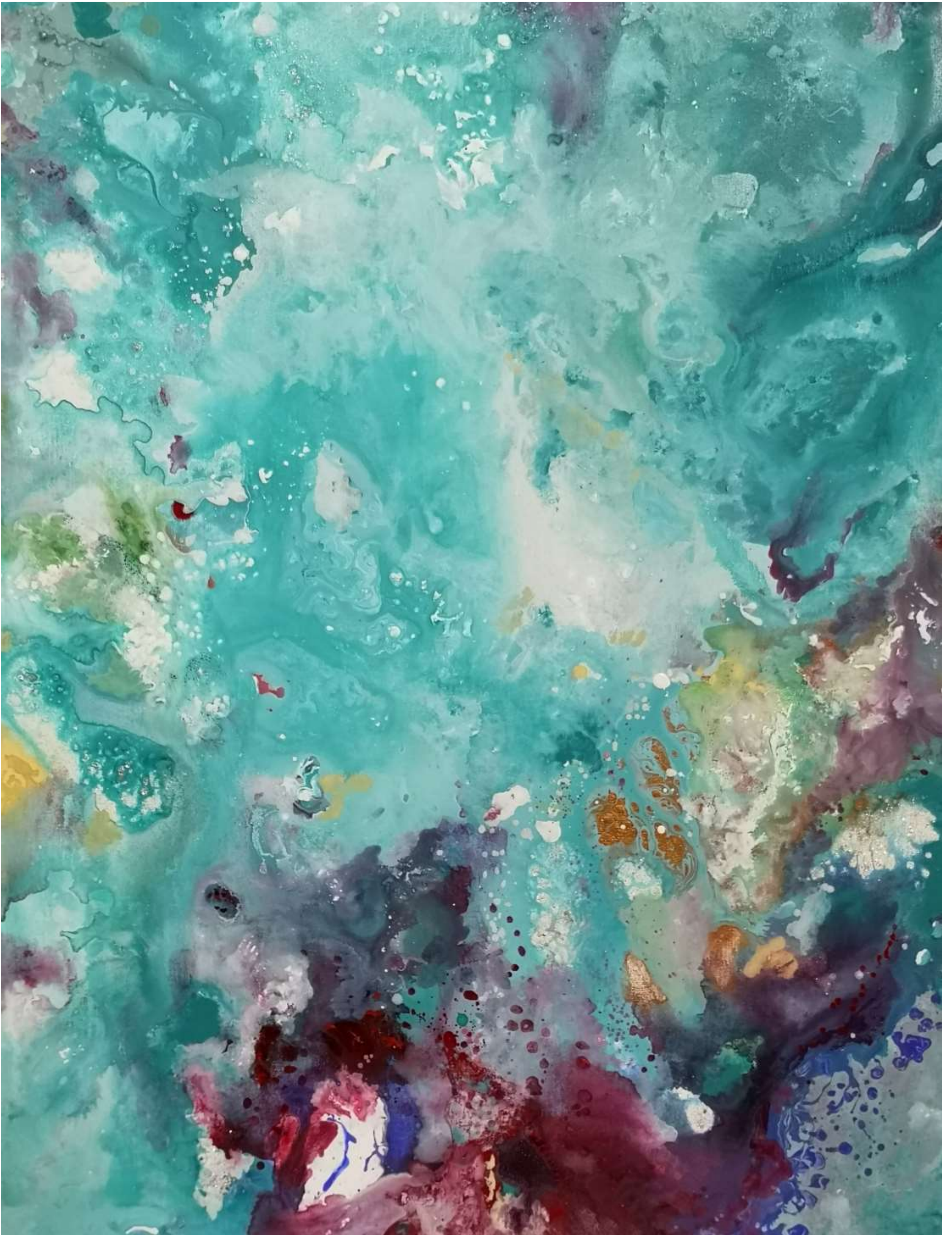

Pura Ramos. Sueños. Acrílico / lienzo. 65 x 50





Sergio Ribeiro. O arrollar do mar. Mixta / lienzo. 55 x 46



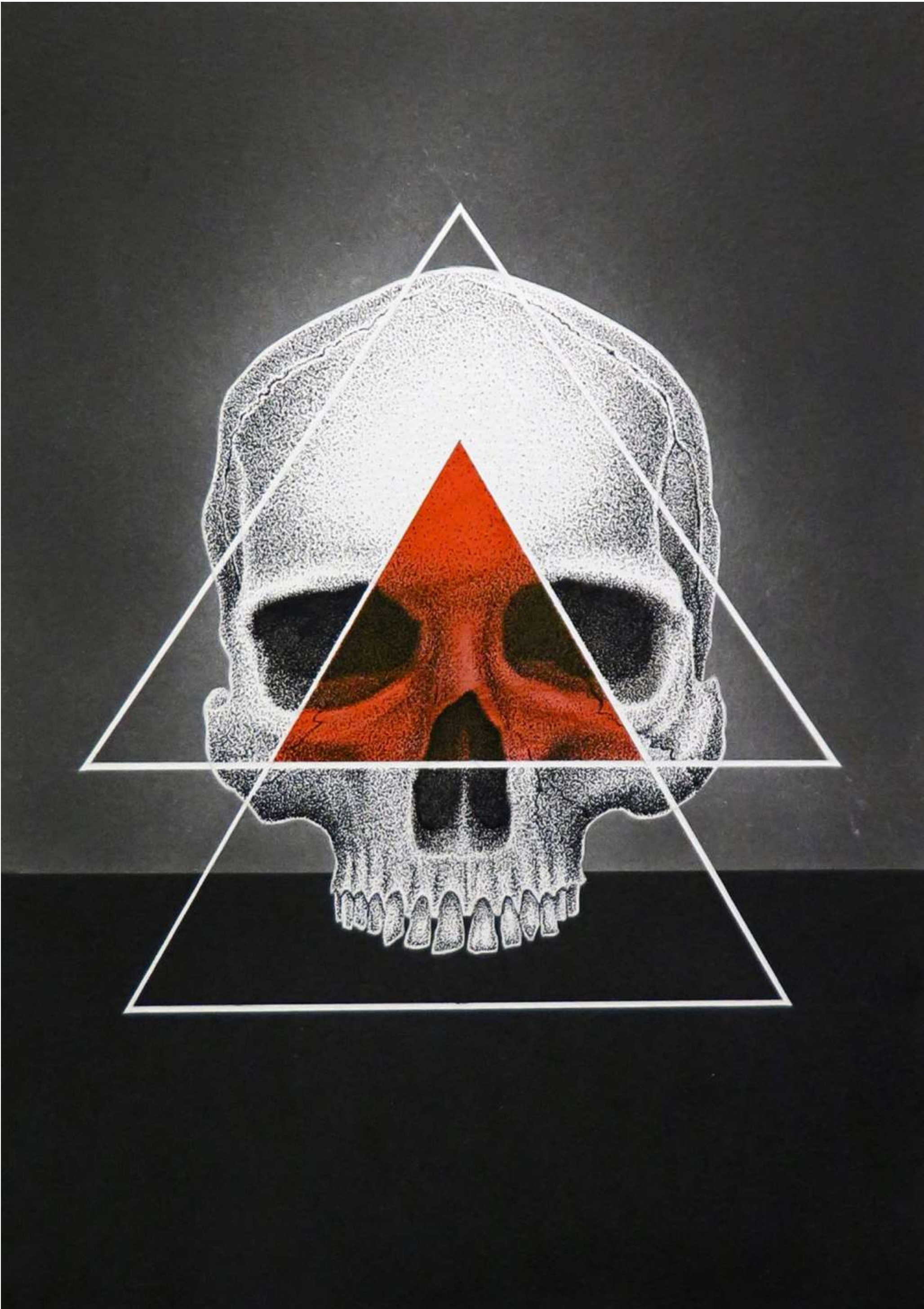

Daniel Rod. Trascendencia del autor. Mixta (aguada, puntillismo y acuarela / papel). 31 x 22





Cristina Sánchez. Caricia. Arcilla refractaria. 38 x 28 x 22



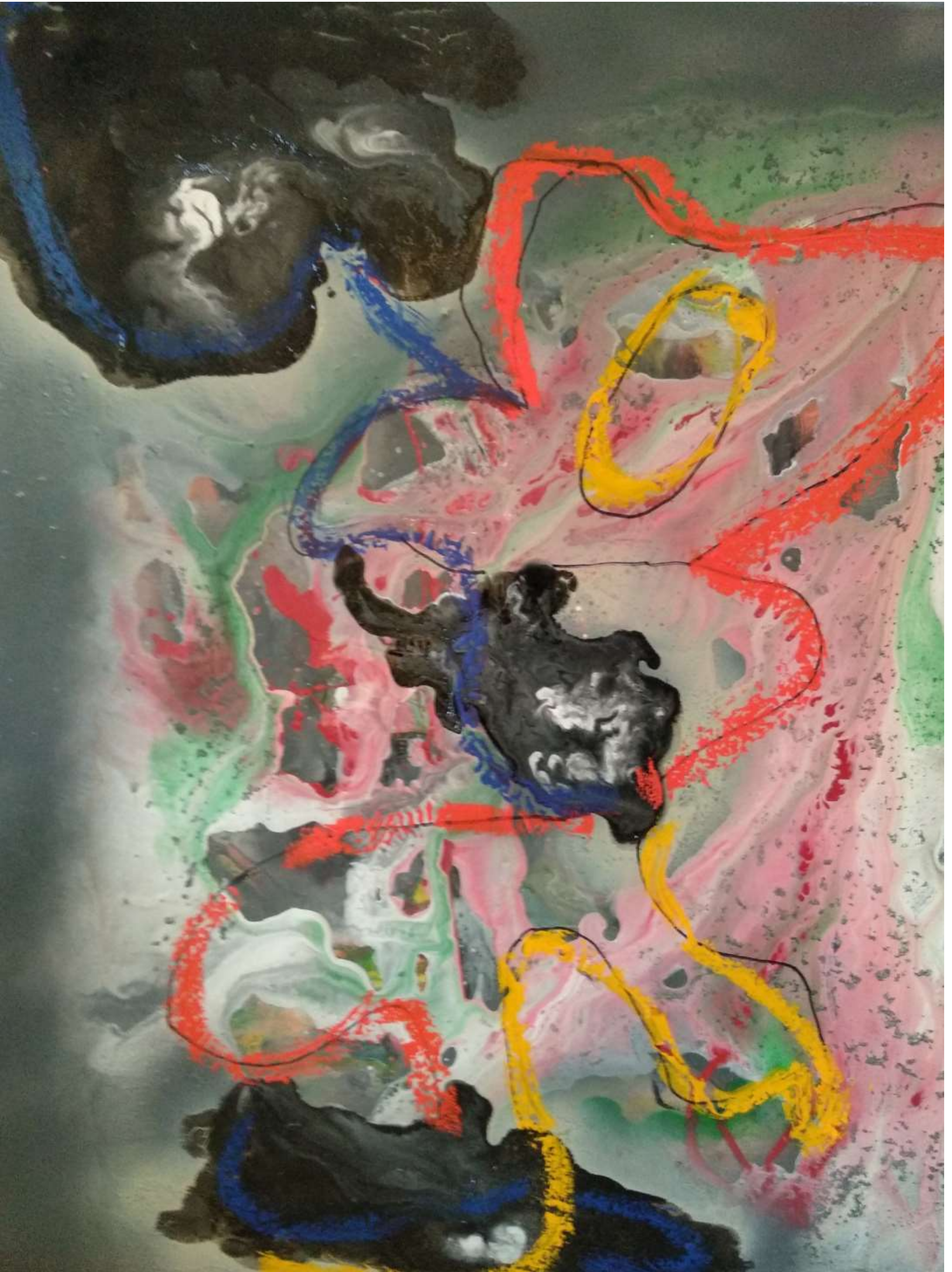

Avelina Sánchez-Carpio. Primera memoria. Mixta / lienzo. 65 x 54





Jorge A. Segovia Gabucio. Mar de otoño. Óleo / lienzo. 46 x 55





Florian Stefan. Sighisoara. Acuarela / papel. 54 x 65





Austión Tirado. Cultura en olvido. Chapa batida en frío y talla directa. 158 x 98 x 50





Rosa Tortajada. Damajuanas. Óleo / lienzo. 46 x 55





Rosa Tortajada. Tulipanes. Óleo / lienzo. 50 x 61



# SOLO ARTE

Miguel Ney Alcántara Feliz - Joaquín Alarcón González - Juan Carlos Atroche Medina - Ethel Bergman Andersson - Carmen Brito Fernández - Tomi Caballero - Martina Cantero - Paloma Casado - Pilar Cortés López - Charo Crespo - Alicia Da Col - José Antonio De la Peña - Javier De Mota - Jesús Del Peso - Cristina Del Rosso - Sopetrán Doménech - Coro Eizaguirre Orbe - Carmen Espinosa Soto - José Luis Fiol Valero - M. Esther Flórez - J. Luis Flórez de Uria - M. Herminda Gago Blanco - Mariano Galán Ortega - Martha Lucila Gómez - M. Luisa González Gutiérrez - M. Luisa González Ossorio - Argentina González Tamames - Héctor López - Enrique López Sardón - Paulino Lorenzo Tardón - Javier Lledó - José Luis Martín de Blas - Ana Martínez Córdoba - Emilio Martínez Sánchez - Victoria Moreno - Antonio Municio - Ana Muñoz - Pilar Navamuel - Beatriz Olabarría del Corral - Mayte Ramos - Pura Ramos - Sergio Ribeiro - Daniel Rod - Cristina Sánchez - Avelina Sánchez-Carpio - Jorge A. Segovia Gabucio - Florian Stefan - Austión Tirado - Rosa Tortajada





Asociación Española de Pintores y Escultores

**AEPE**





# SOLO ARTE



Asociación Española de Pintores y Escultores

**AEPE**

**Sala Primavera  
Junta de Arganzuela  
8 - 28 diciembre 2018**



distrito  
arganzuela

**MADRID**





Asociación Española de Pintores y Escultores

# AEPE

**Asociación Española de Pintores y Escultores**

**Calle Infantas, 30. 2º drcha.**

**28004 Madrid**

**91 522 49 61**

**[www.apintoresyescultores.es](http://www.apintoresyescultores.es)**

**[administracion@apintoresyescultores.es](mailto:administracion@apintoresyescultores.es)**

**[www.apintoresyescultores.es](http://www.apintoresyescultores.es)**



⇒ Asociación Española de Pintores y Escultores



⇒ @AEPeMadrid



⇒ aepemadrid



distrito  
arganzuela

**MADRID**