AEPE Sala EDUARDO CHICHARRO xposiciones

Asociación Española de Pintores y Escultores

Enrique López Sardón

“Lo que veo”

AEPE Sala EDUARDO CHICHARRO

xposiciones

AEPE Sala EDUARDO CHICHARRO xposiciones

El Presidente

de la Asociación Española de Pintores y Escultores

D. José Gabriel Astudillo López

se complace en invitarle a la inauguración
de la exposición virtual

"Lo que veo"

de **Enrique López Sardón**

que tendrá lugar el 2 de octubre de 2020, a las 19 h.

Mi afición por la pintura fue desde muy joven, me matricule en ARTES Y OFICIOS (Madrid), por el año 1959, en dibujo artístico, teniendo como Profesor a Eduardo Chicharro (hijo) que me animo a pintar.

Mis comienzos fueron Paisajes, bodegones y casas de pueblos de Burgos (lugar donde pasaba los veranos).

Más tarde deje la pintura aparcada por motivo de mi trabajo (de joyería).

Pero mi pasión por la pintura me llevaba a pintar algún cuadro.

Retomándolo hace unos años. Mi temática, es amplia, aunque últimamente me atrae las transparencias.

Al pintar las aguas, cristales, etc. me inspiran tranquilidad y me hacen sentir lo bello que es el arte de la pintura en la que puedes plasmar ese sentimiento que llevas dentro.

Los relieves me gusta darlos con colores y matizando las sombras y luces en mis obras, los fondos son muy trabajados con lo cual me recreo y disfruto con mi obra.

Entre mis exposiciones colectivas puedo decir que he estado por varios lugares de la geografía española, entre ellas Madrid (Pelayos de la Presa, Boadilla del Monte, El molar), Burgos (Medina del Pomar), Alicante, Valencia, Ávila (Cebreros) y Málaga. Mi más internacional exposición fue en la Toscana y Roma (Italia).

Y como exposición individual, estuve en el Hotel Miguel Ángel y ahora en esta prestigiosa casa, la Asociación Española de Pintores y Escultores, de donde soy miembro y a quien agradezco su acogida.

Enrique López Sardón

Bodegón grande. Óleo / lienzo. 51 x 60 cm.

Botella blanco y tinto. Óleo / lienzo. 41 x 34 cm.

Cacharros antiguos. Óleo / lienzo. 65 x 70 cm.

Cafeteras. Óleo / lienzo. 38 x 46 cm.

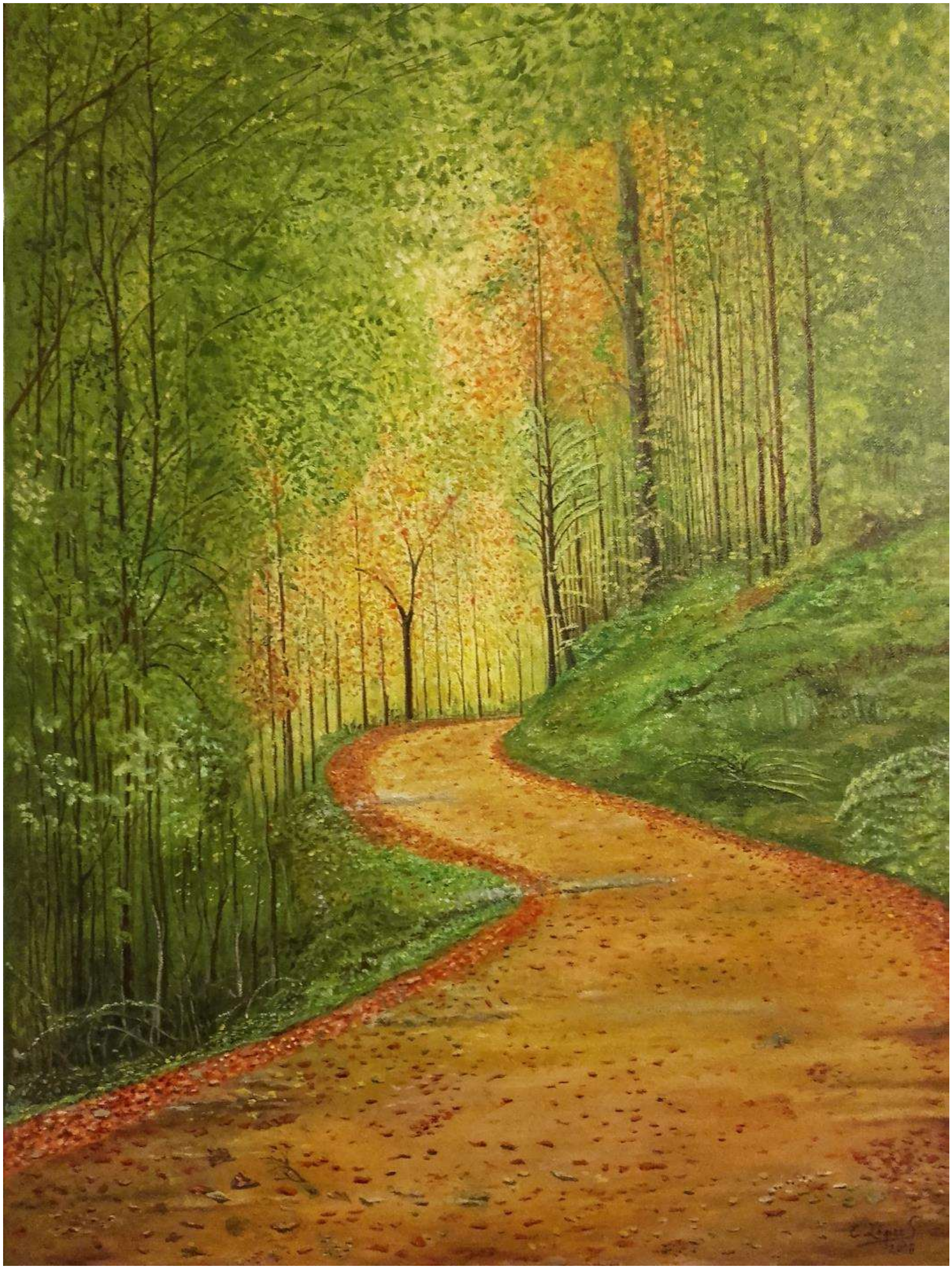

Camino. Óleo / lienzo. 70 x 54 cm.

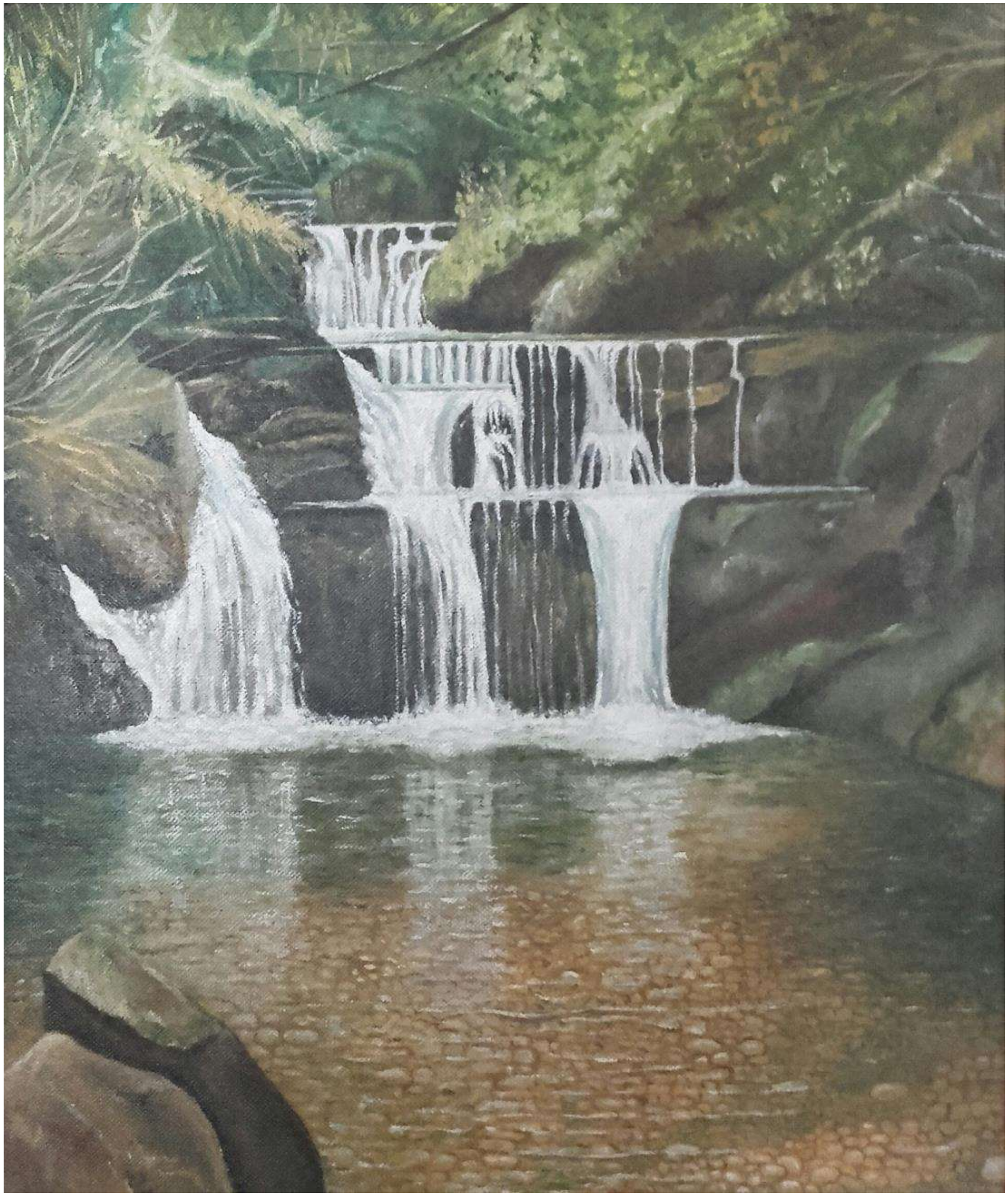

Cascada. Óleo / lienzo. 41 x 33 cm.

Cata. Óleo / lienzo. 55 x 46 cm.

Catedral de la Almudena y San Antonio. Óleo / lienzo. 70 x 54 cm.

Cebollas en la Cocina. Óleo / lienzo. 46 x 38 cm.

Comedor puente. Óleo / lienzo. 51 x 60 cm.

Copas de la abuela. Óleo / lienzo. 41 x 33 cm.

Cumbres de Asturias. Óleo / lienzo. 38 x 46 cm.

Esperando. Óleo / lienzo. 46 x 65 cm.

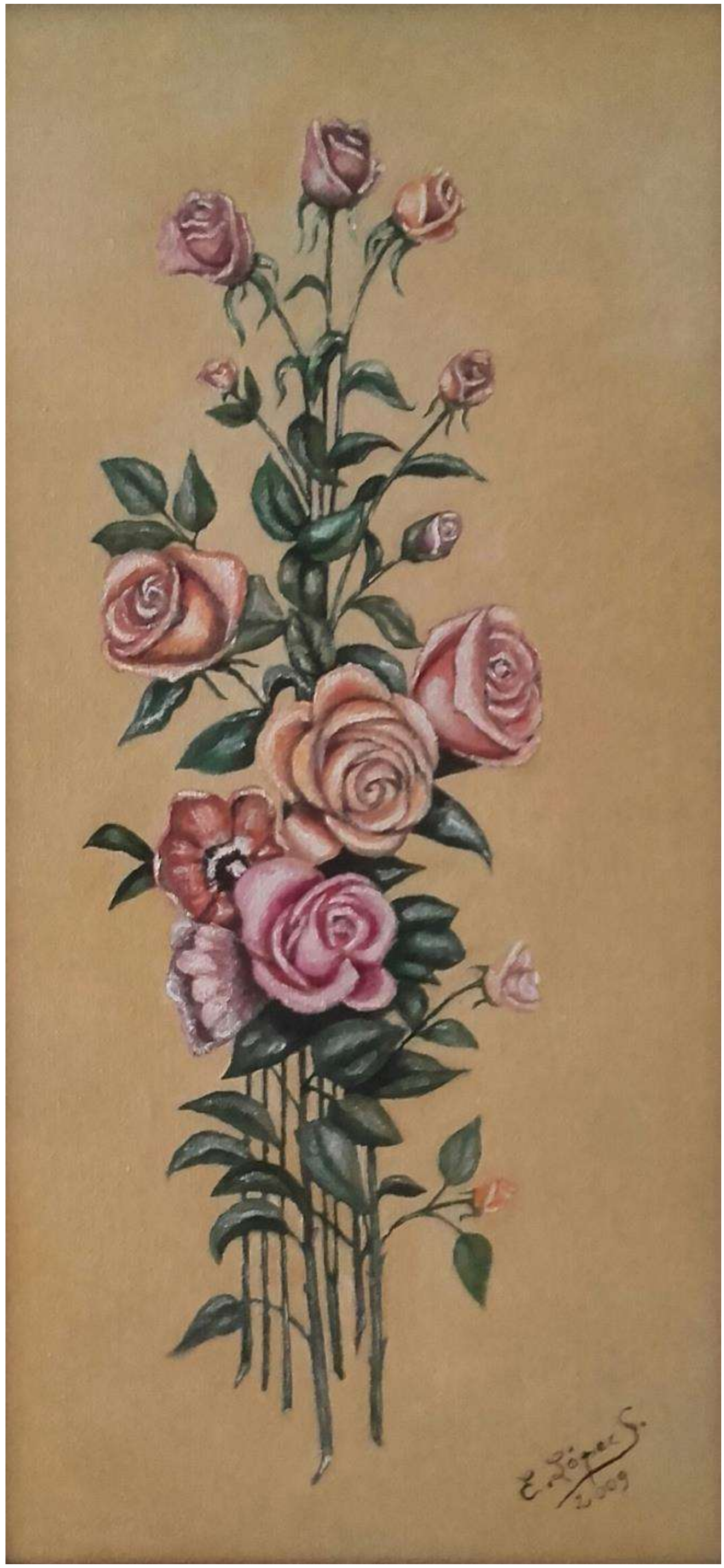

Flores Miga de Pan. Óleo / lienzo. 70 x 35 cm.

Fruta y planta. Óleo / lienzo. 50 x 61 cm.

Ganador. Óleo / lienzo. 54 x 70 cm.

Laboratorio. Óleo / lienzo. 38 x 46 cm.

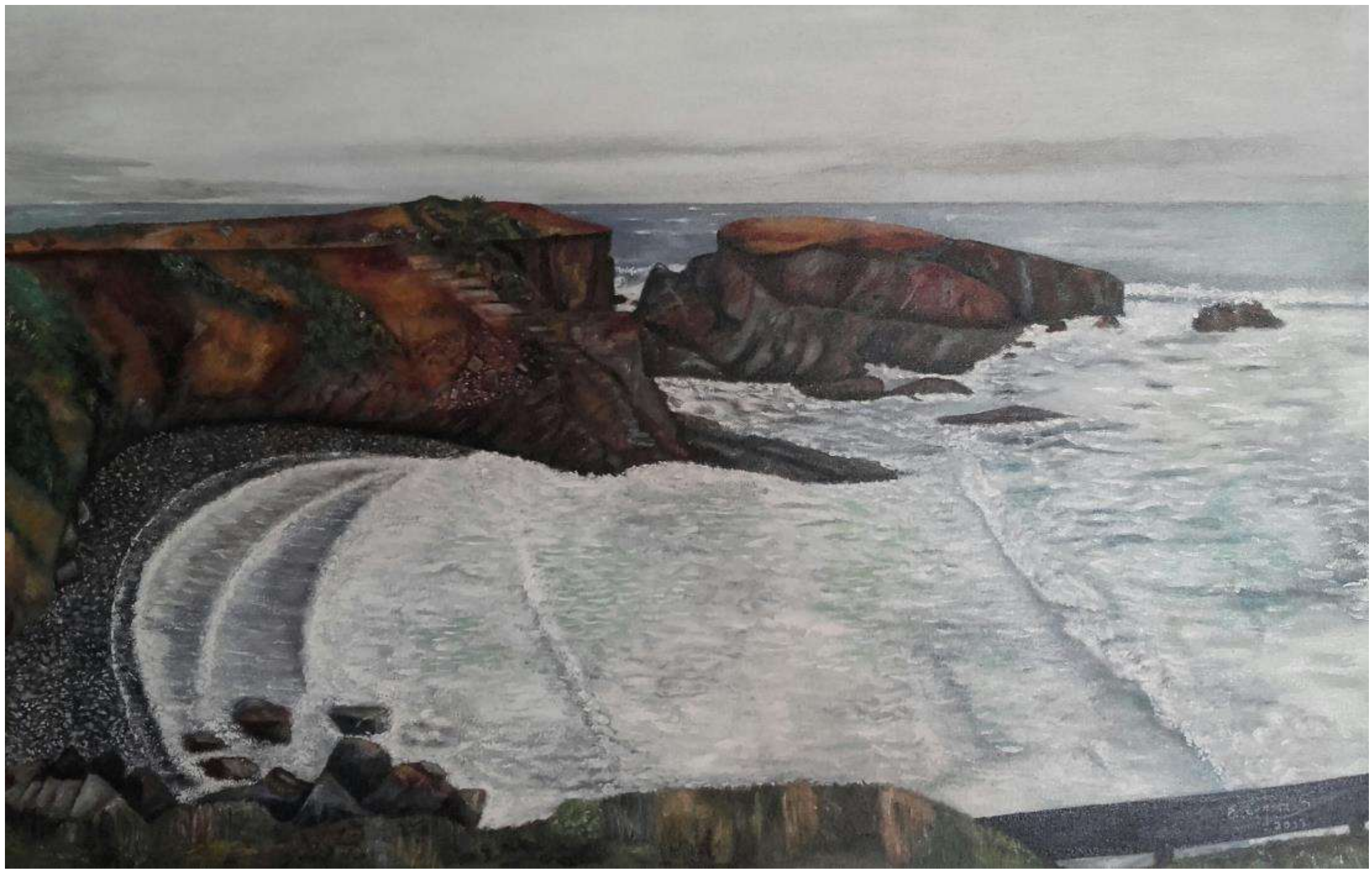

La Manga. Óleo / lienzo. 54 x 70 cm.

Licores. Óleo / lienzo. 33 x 41 cm.

Majestuosa naturaleza. Óleo / lienzo. 100 x 100 cm.

Mar. Óleo / lienzo. 38 x 70 cm.

Margaritas. Óleo / lienzo. 50 x 60 cm.

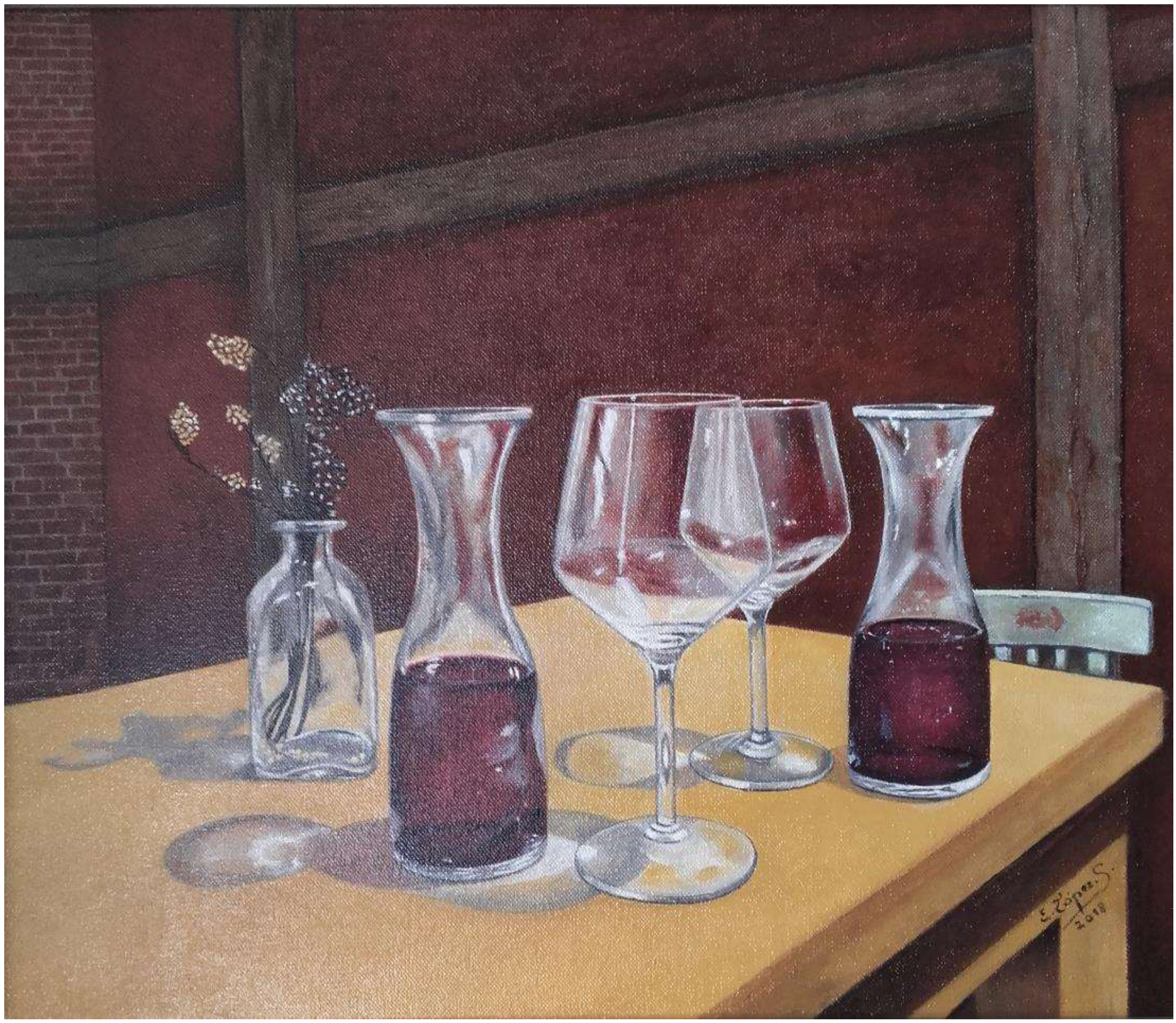

Mesa restaurante. Óleo / lienzo. 46 x 46 cm.

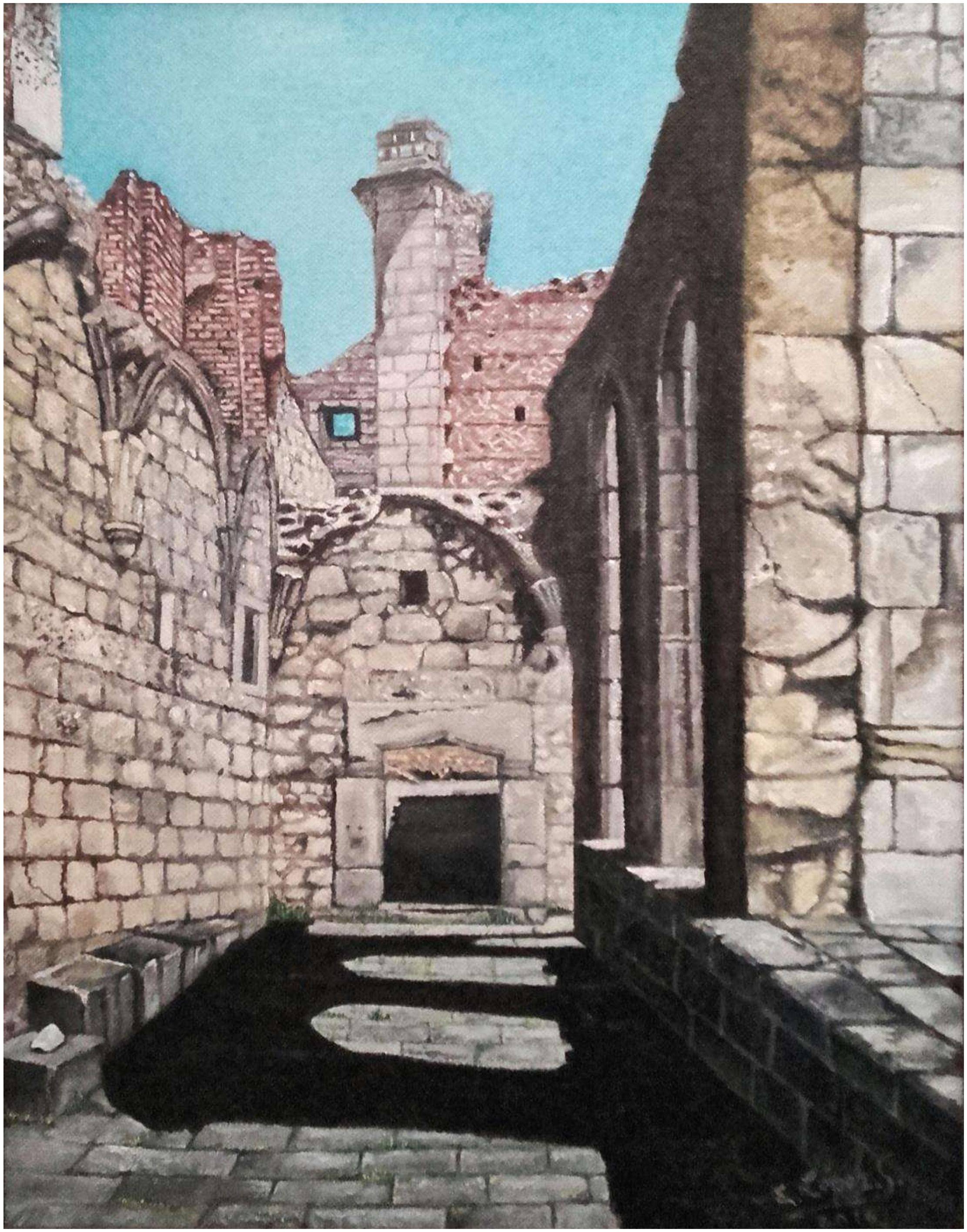

Monasterio de San Martín de Valdeiglesias. Pelayos ruinas 1. Óleo / lienzo. 35 x 27 cm.

AEPE Sala EDUARDO CHICHARRO xposiciones

Monasterio de San Martín de Valdeiglesias. Pelayos ruinas 2. Óleo / lienzo. 35 x 27 cm.

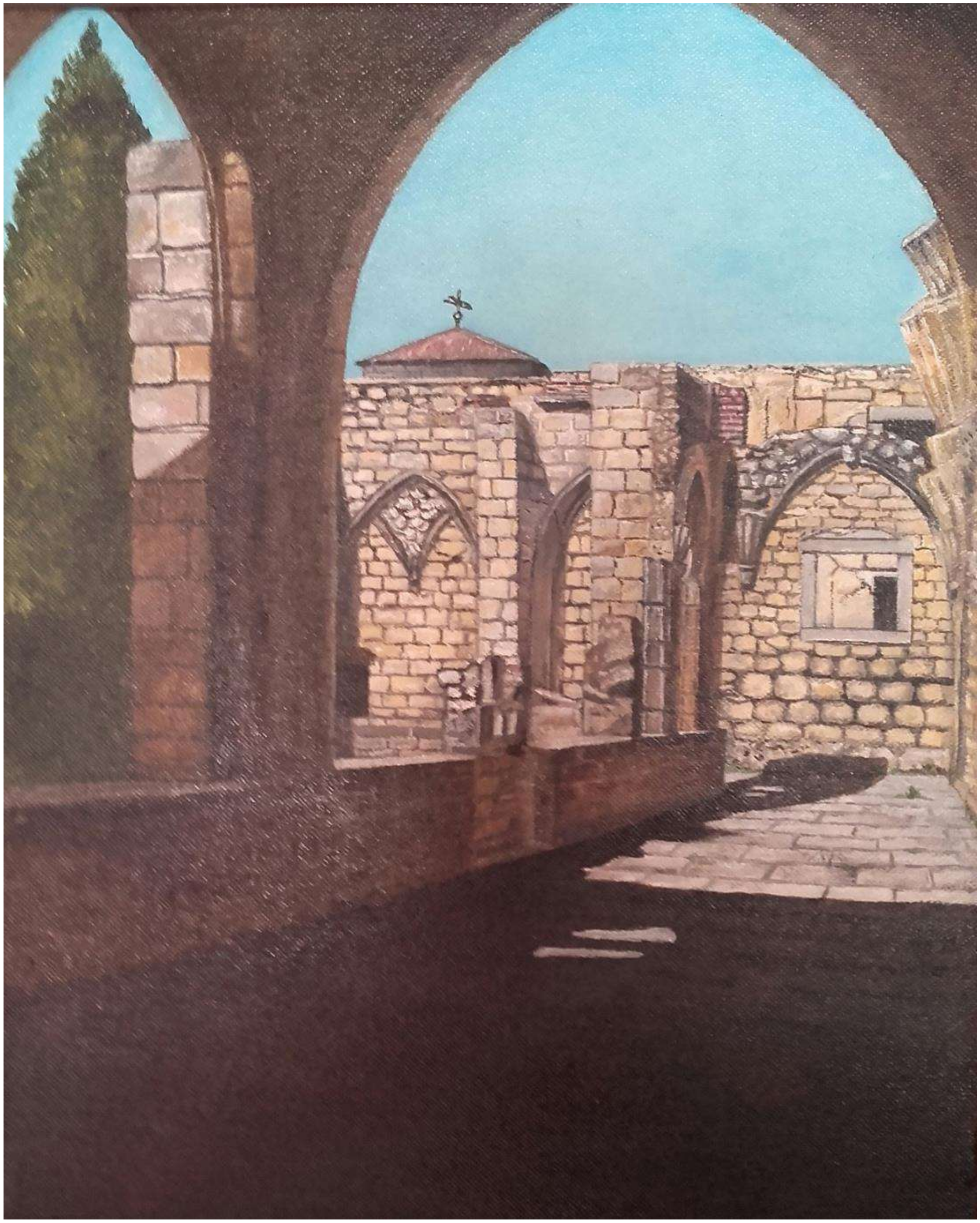

Monasterio de San Martín de Valdeiglesias. Pelayos ruinas 3. Óleo / lienzo. 35 x 27 cm.

Nieblas de Madrid. Óleo / lienzo. 38 x 46 cm.

Pre-invierno. Ó leo / lienzo. 60 x 40 cm.

Queimada. Óleo / lienzo. 33 X 41 cm.

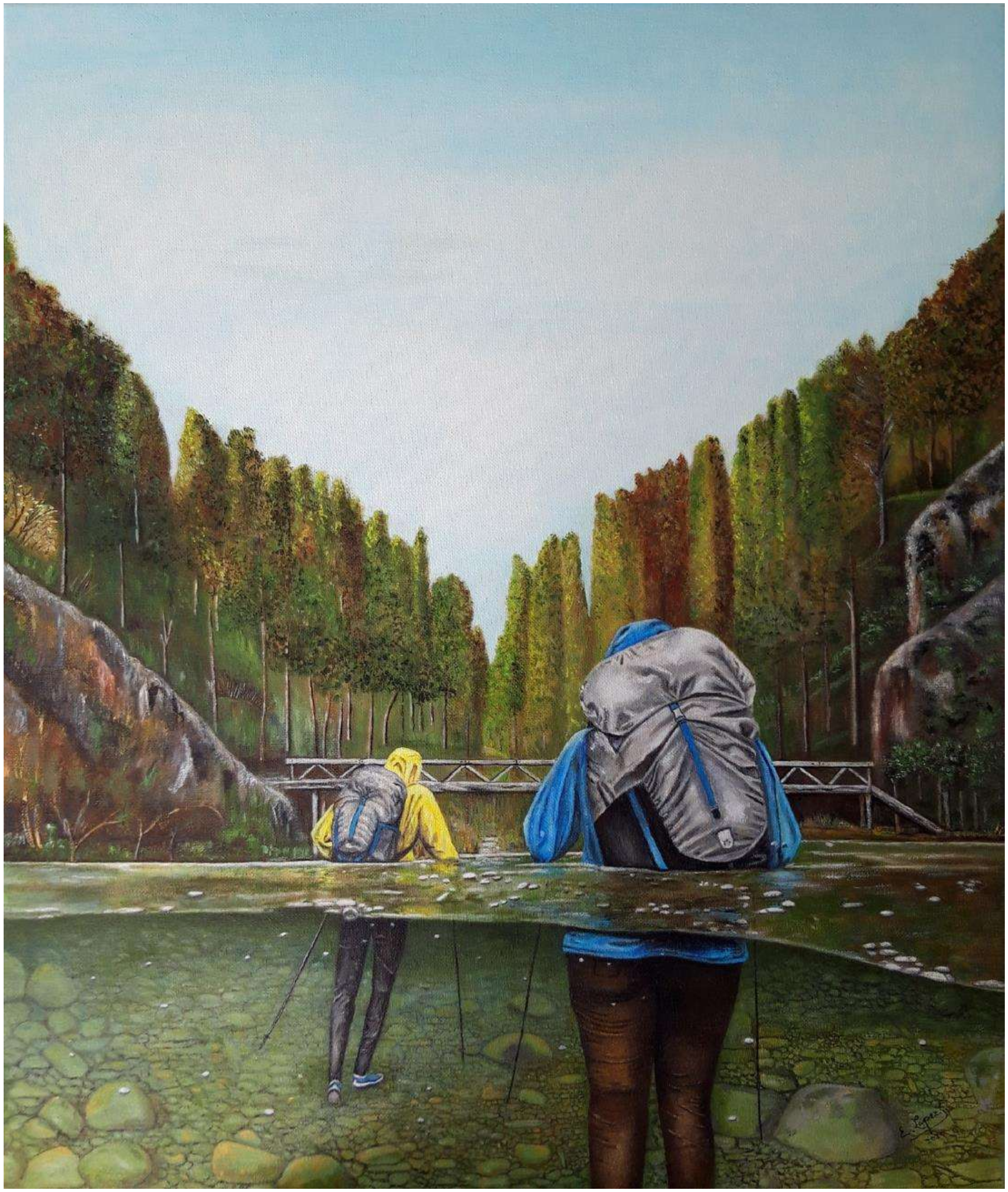

Río arriba. Óleo / lienzo. 65 x 46 cm.

Río Cantabria. Óleo / lienzo. 38 x 46 cm.

AEPE Sala EDUARDO CHICHARRO xposiciones

Silla y garrafa. Óleo / lienzo. 41 x 33 cm.

Simplemente una ciudad. Óleo / lienzo. 80 x 45 cm.

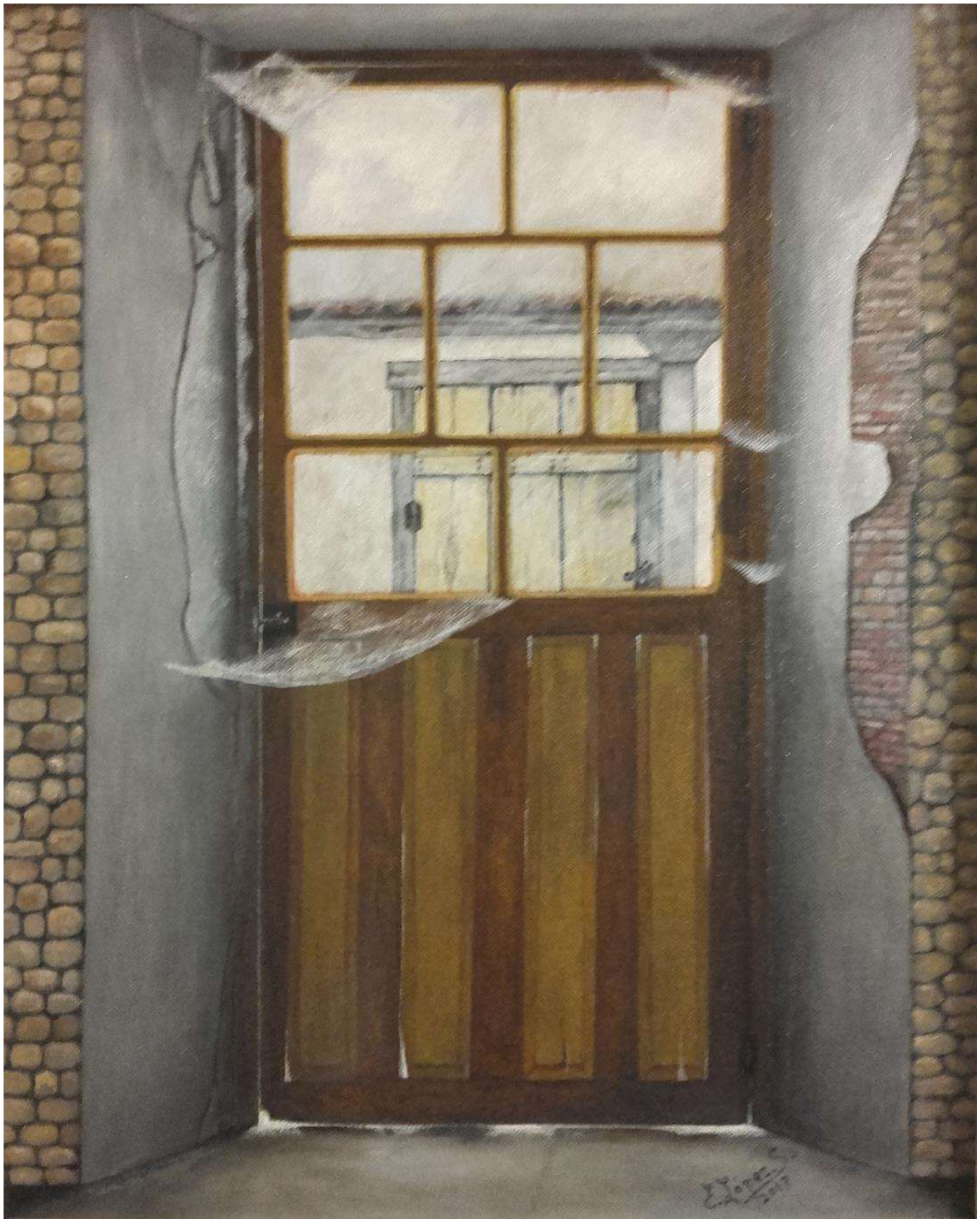

AEPE Sala EDUARDO CHICHARRO xposiciones

Telas de araña. Óleo / lienzo. 41 x 33 cm.

Transparencias. Óleo / lienzo. 38 x 46 cm.

Trio de copas. Óleo / lienzo. 33 x 41 cm..

Vaso Leonor. Óleo / lienzo. 38 x 46 cm.

Vidrio y champanera. Óleo / lienzo. 60 x 25 cm.

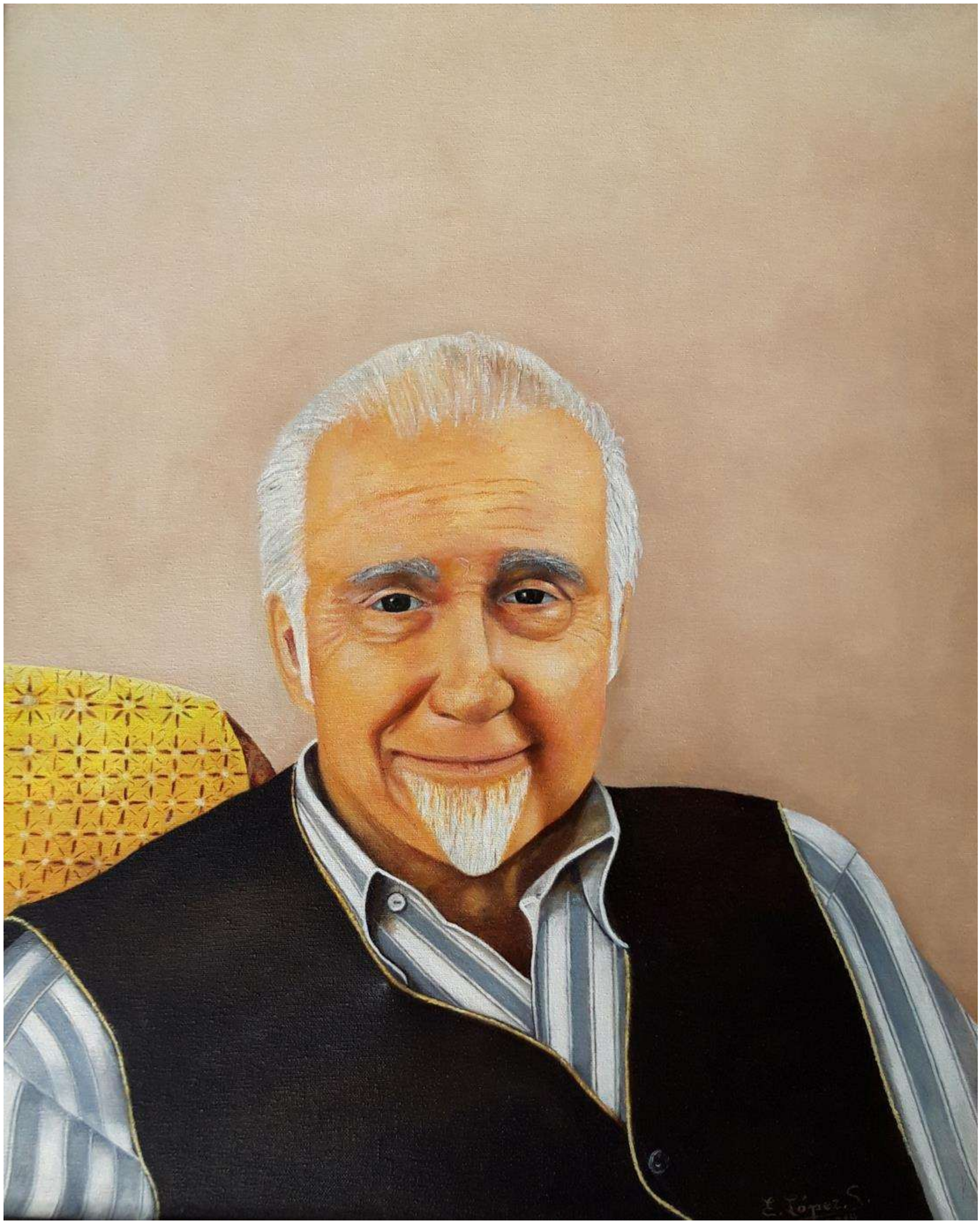

Yo mismo. Óleo / lienzo. 46 x 38 cm.

AEPE Sala EDUARDO CHICHARRO xposiciones

Solicitudes a través de nuestra página web
www.apintoresyescultores.es
o bien llamando a los teléfonos de secretaría:
91 522 49 61 y 630 508 189

Por riguroso orden de inscripción,
y cumpliendo unos requisitos mínimos de calidad
y estética que encontraréis publicados en nuestra web y os
facilitarán en secretaría.

www.apintoresyescultores.es

Desde 1910... haciendo cultura
110 años de pasión por el arte

AEPE xposiciones

Sala EDUARDO CHICHARRO

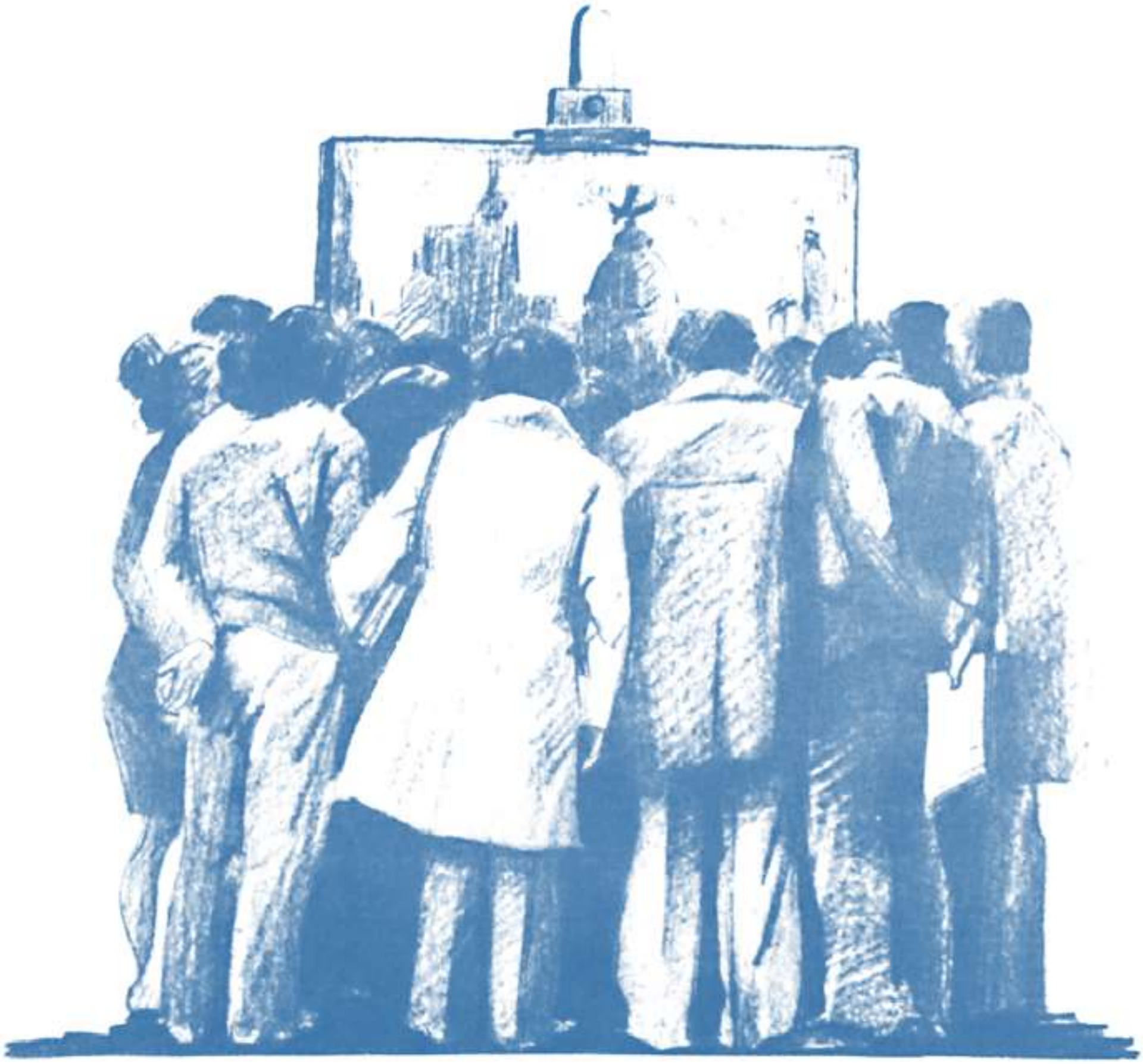

Asociación Española de Pintores y Escultores AEPE

Fundada en 1910

Declarada de Utilidad Pública con carácter de Benéfica y Honores de Corporación Oficial por Real Orden de 10 de junio de 1912

C/ Infantas, 30. 2º Drcha. 28004 Madrid

Tel.: 91 522 49 61 / 630 508 189

administracion@apintoresyescultores.es

C.I.F.: G78062619

www.apintoresyescultores.es