AEPE Sala EDUARDO CHICHARRO xposiciones

Asociación Española de Pintores y Escultores

Pilar Navamuel

“Pilar Navamuel”

AEPE Sala EDUARDO CHICHARRO xposiciones

AEPE Sala EDUARDO CHICHARRO xposiciones

El Presidente

de la Asociación Española de Pintores y Escultores

D. José Gabriel Astudillo López

se complace en invitarle a la inauguración
de la exposición

"Pilar Navamuel"

de **Pilar Navamuel**

que tendrá lugar el 17 de noviembre de 2020, a las 19 h.

C/ Infantas, 30. 2º derecha

"Pilar Navamuel"

Queridos amigos y compañeros en el Arte, os presento mi obra desde este escenario tan importante para mí como es la Sala Eduardo Chicharro de la sede de la AEPE, a la que agradezco su acogida y respaldo, especialmente a su presidente D. José Gabriel Astudillo que tan encomiable labor hace por la difusión del Arte y artistas.

Os muestro esta selección de mi trabajo de estos dos ó tres últimos años: una mezcla de pintura de paisaje y de figura humana, con la que he querido expresar las sensaciones vividas en cada momento de esta última etapa de mi vida.

Unas veces mi alma de pintora corre libre y mueve el pincel por esos paisajes de campos castellanos de Toledo, mi ciudad natal, y de Madrid, la ciudad que me acogió hace más de veinte años y a la que amo especialmente. Otras veces mi espíritu artístico necesita de la soledad de mi estudio para recogerme en un diálogo más íntimo entre mi impulso y la obra del momento, buscando plasmar retratos y estudios de figura, sobre todo femenina, dónde encuentro una mayor proyección de mi sensibilidad como artista. Es así como mi obra presenta esa dualidad entre paisaje y figura a los que me entrego indistintamente.

Me recuerdo desde niña con este gusto y esta pasión por pintar, por manejar el dibujo y el color entre mis dedos, pero he pintado muy discontinuamente por diversos motivos que no vienen al caso, y es ahora cuando esta pasión pictórica se revela en mí como algo arrollador e imparable, una actitud que embarga mis sentidos y le da plenitud a mi vida.

Finalmente, agradezco enormemente poder compartir mi obra con todos vosotros desde aquí, y mi deseo e ilusión es que a través de ella me veáis a mí. Con eso, ya soy feliz.

Un abrazo a todos.

Arreboles sobre el Tajo. Óleo / lienzo. 65 x 100 cm.

Autorretrato con Velázquez. Óleo / lienzo. 100 x 81 cm.

Bodegón Navideño. Óleo / lienzo. 37 x 46 cm.

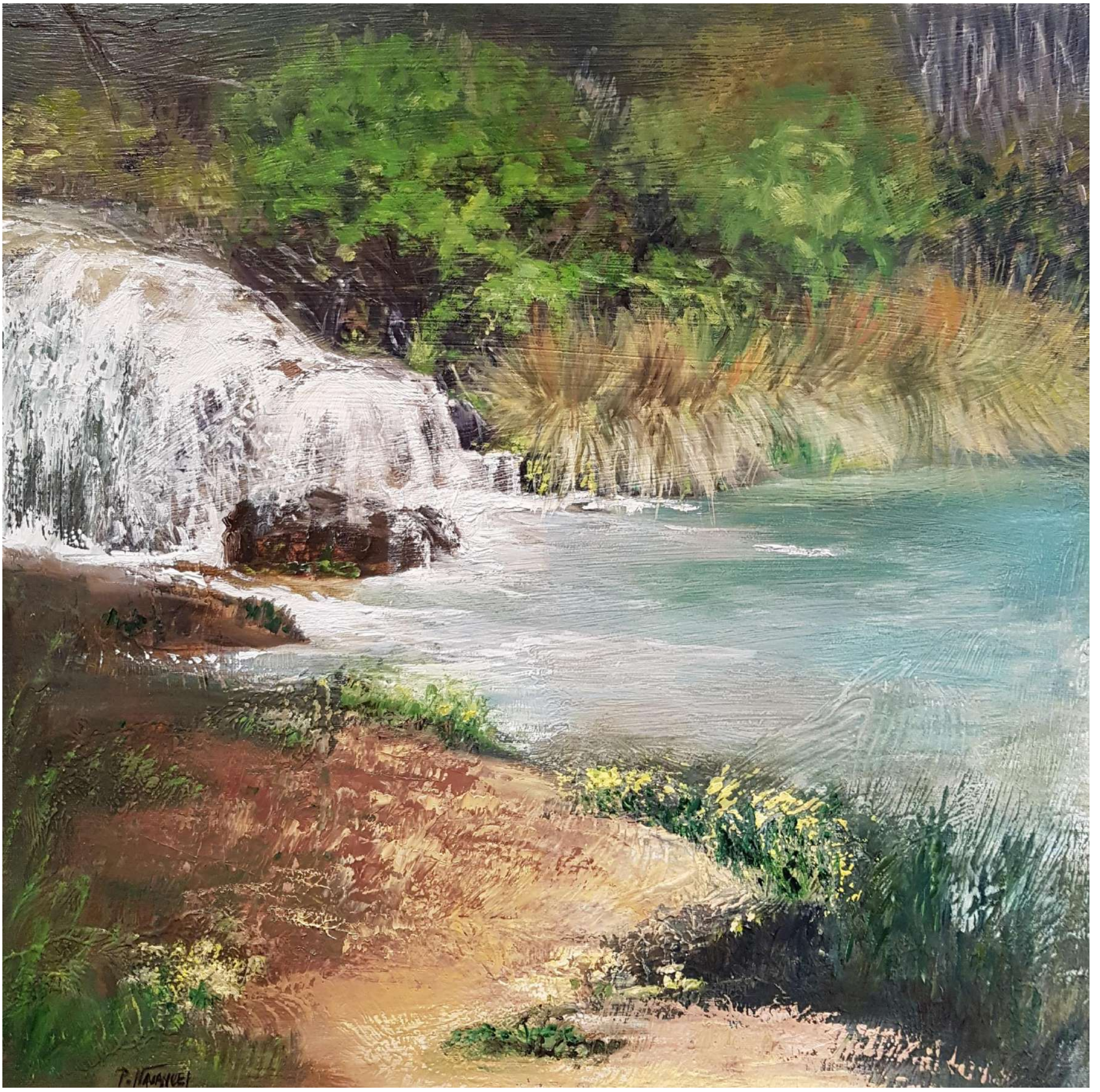

Cascada. Óleo / lienzo. 40 x 40 cm.

Cisne Blanco. Óleo / lienzo. 55 x 46 cm.

CX Años de Rosas e Historia. Óleo / lienzo. 60 x 81 cm.

Detener el Tiempo. Oleo / lino belga. 140 x 120 cm.

El Espejo. Óleo / lienzo. 55 x 46 cm.

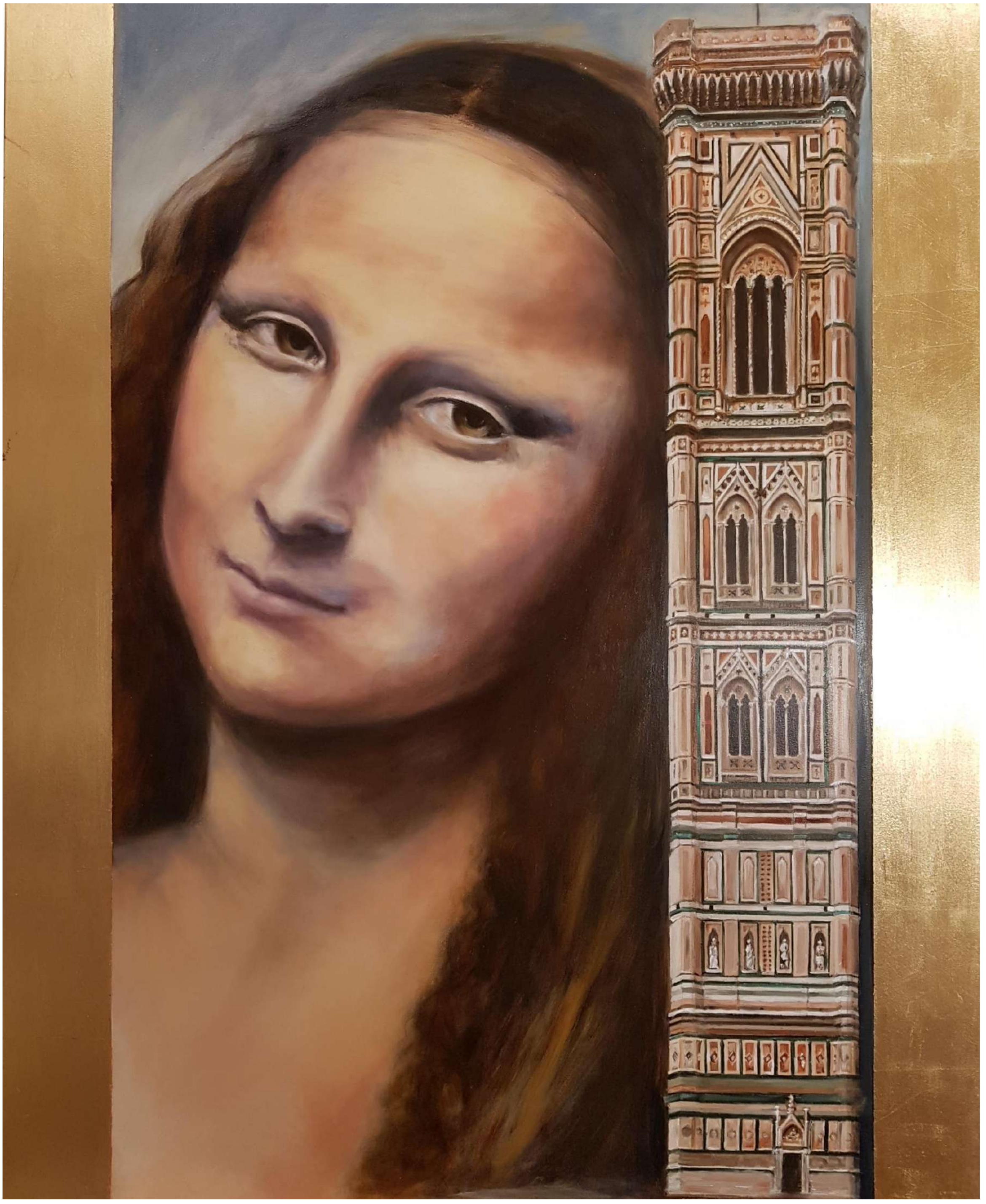

Gioconda de Lis. Óleo / lienzo. 100 x 81 cm.

AEPE Sala EDUARDO CHICHARRO xposiciones

Giselle. Óleo / lienzo. 100 x 81 cm.

Hada. Óleo / lino belga. 116 x 89 cm.

Introspección I. Óleo / tabla entelada. 38 x 46 cm.

Introspección II. Óleo / tabla entelada. 38 x 46 cm.

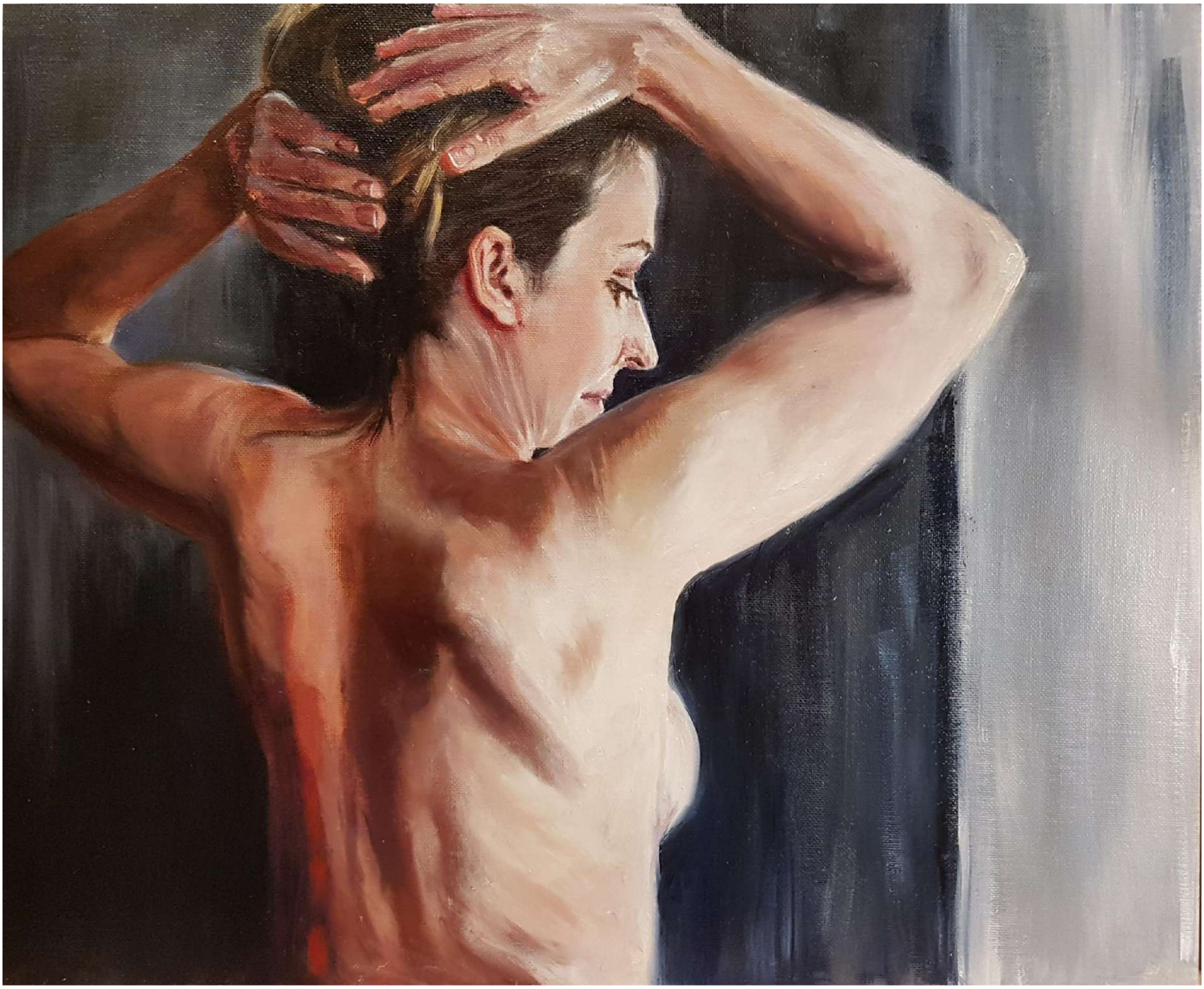

Introspección III. Óleo / tabla entelada. 38 x 46 cm.

La Sopera. Óleo / lienzo. 37 x 46 cm.

AEPE Sala EDUARDO CHICHARRO xposiciones

Lluvia de Abril. Óleo / lienzo. 65 x 50 cm.

María. Óleo / lienzo. 81 x 100 cm.

Palacio de Cristal. Óleo / lienzo imprimado. 89 x 116 cm.

Otoño por Casa de Uceda. Óleo / lienzo. 46 x 65 cm.

Preludio de primavera. Óleo / lienzo. 50 x 90 cm.

Raíces. Óleo / lienzo. 40 x 40 cm.

Resiliencia. Óleo / lienzo. 95 x 70 cm.

Ventana al Lago. Óleo /lienzo 100 x 81 cm.

AEPE Sala EDUARDO CHICHARRO xposiciones

Solicitudes a través de nuestra página web
www.apintoresyescultores.es
o bien llamando a los teléfonos de secretaría:
91 522 49 61 y 630 508 189

Por riguroso orden de inscripción,
y cumpliendo unos requisitos mínimos de calidad
y estética que encontraréis publicados en nuestra web y os
facilitarán en secretaría.

www.apintoresyescultores.es

Desde 1910... haciendo cultura
110 años de pasión por el arte

AEPE Sala EDUARDO CHICHARRO xposiciones

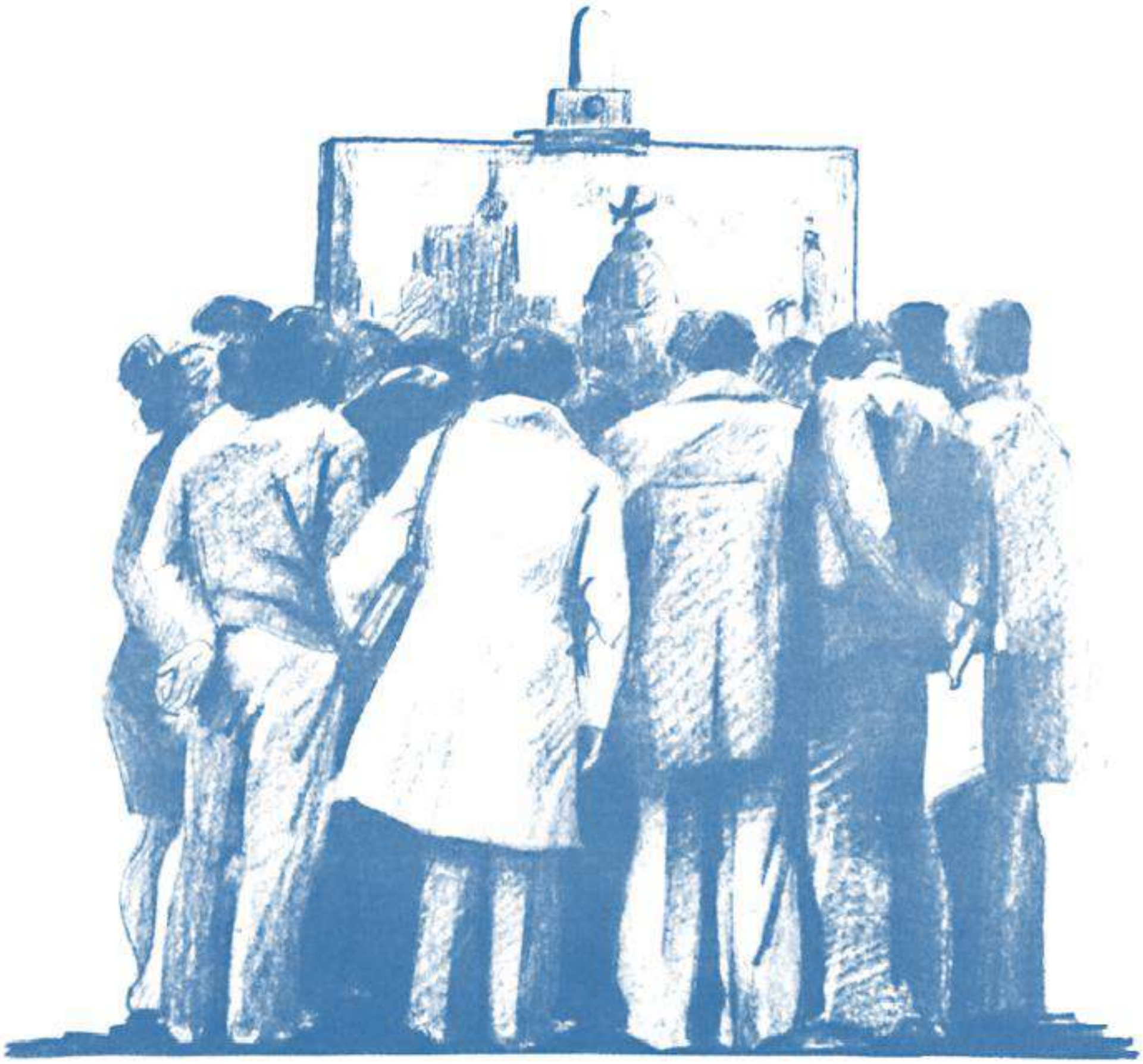

Asociación Española de Pintores y Escultores AEPE

Fundada en 1910

Declarada de Utilidad Pública con carácter de Benéfica y Honores de Corporación Oficial por Real Orden de 10 de junio de 1912

C/ Infantas, 30. 2º Drcha. 28004 Madrid Tel.: 91 522 49 61 / 630 508 189

administracion@apintoresyescultores.es C.I.F.: G78062619 www.apintoresyescultores.es